

新北市五股區福德里防災疏散避難計畫

填報日期：112年03月08日

一、目的

1. 為保障居民生命 safety 及避免土石流防災疏散避難時之混亂。
2. 為使居民能啟動自主防災作為，輔以指導作為，以減少災損。

二、轄內保全住戶

本里附近（登林路99之9 號福德里民眾集會所、登林路91之13號、登林路114之9號、登林路108號助順將軍廟等四處之附近），經農委會水土保持局劃定之土石流潛勢溪流（新北DF025、新北DF026、新北DF027、新北DF028），潛勢溪流內有(43)戶(115)人為保全住戶。

*附表：1. 表PR20V 土石流及大規模崩塌潛勢區影響範圍保全住戶統計表

2. 表PR21V 土石流及大規模崩塌潛勢區影響範圍保全住戶名冊。

*附圖：圖一 土石流及大規模崩塌疏散避難圖

三、轄內疏散避難地點及路線

本里在地緊急避難處所經勘查後，以（德音國小）為避難地點。

*附表：表PR30V 土石流及大規模崩塌防災疏散避難收容處所及避難物資儲存地點統計表

四、疏散避難人員編組與分工

本里內有里幹事1人、避難處所管理人1人、五股消防分隊1人或義消數人、成州派出所1人或義警數人、睦鄰救援隊20人及其他可於30分鐘內動員志工數人，由里長領導，並依特性編組。

疏散班 發布避難告時負責挨家挨戶通知保全對象進行自主避難。

發布撤離指示時協助管制班進行撤離及強制疏散。

引導班 發布避難勸告時負責交通管制、秩序維護等。

發布撤離指示時負責交通管制、秩序維護、警戒區域管制、協助疏散班進行強制疏散。

收容班 負責收容安置等所需事項。

行政班 負責疏散避難之各類文書、情資蒐集與分析研判等。

*附表：表PR70V 土石流及大規模崩塌疏散避難編組分工表

五、疏散避難裝備器材物資整備、檢查及避難演練

疏散避難編組所需裝備器材如無線電預先設定頻率、路障、交通工具、避難所需糧食及水等物資皆須事前整備完成，並每年防汛期前至少完成一次檢查。疏散避難演練或講習亦須每年舉辦，至少於防汛期前完成一次。

六、避難撤離流程

以下流程以時間尚為充裕時為前提擬訂，若時間急迫可直接切入任一階段，並同步進行相關步驟或循環跳接。

1. 情資收集

接獲公所通知疏散避難，或依據當地雨量及實際狀況，逕行展開疏散避難措施並向區公所報備。

2. 避難勸告及自主疏散

為預防災情擴大，先行勸導保全對象主動避難，經里長（或職務代理人）同意啟動疏散避難勸告機制，原則上以挨家挨戶方式進行勸導，並告知保全住戶災情危險度、避難處所地點、避難路線、攜帶物品、諮詢方式等相關資訊，同時了解需要特別服務之對象（如老人、幼童、孕婦、洗腎或重大傷病患者、身心障礙者等弱勢族群）與方式。並利用里內廣播系統、消防、警察、民政等所有廣播車、地區廣播電台、電視台、簡訊、網路、電話等通知。

*附表：1. 表PR80V 土石流及大規模崩塌防災疏散避難紀錄表

2. 表PR90V 土石流及大規模崩塌防災疏散避難勸告單

3. 避難收容處所開設、收容與管理

(1) 配合勸導避難所需，立即行開設避難處所，並進駐管理人員。開設後依新北市危險區域（村里、部落）因應天然災害緊急救濟物資儲存作業要點（內含儲存原則、物資類、取得配發、發理及逾期處理）進行物資清點與管理。

(2) 民眾陸續被收容後，依新北市災民收容中心使用管理須知（分作業、總務、照護、治安等方面）進行管理，並介紹周邊設施、活動範圍等。若開設於學校，可利用校內保健室及廁所；無衛生保健設備者，設置臨時廁所及救護站等以防止疾病傳染。另為穩定災民情緒，提供災情諮詢、親友聯絡等服務。

(3) 若災情擴大或複合型災害發生，為民眾安全或收容容量之需，須移往外地收容所。

(4) 由於避難處所收容人員包括自主避難者及被強制疏散者，為了解所有避難人數，統一於避難處所統計人數，以了解疏散避難執行情形。

*附表：表PR100V 土石流及大規模崩塌防災疏散避難收容人員一覽表

4. 指示撤離及強制疏散

經研判或獲得訊息指出土石流紅色警戒發布，須立即撤離保全住戶，於里長（或職務代理人）同意後即行廣播告知，並強制民眾疏散。

*附表：表PR110V 土石流及大規模崩塌疏散避難指示村里廣播參考稿

5. 疏散避難解除及復原

接獲解除疏散避難後，通知各避難處所之民眾返家，並對返家民眾告知整理家園須注意事項以防二次災害及相關後續服務諮詢電話與方式。若有民眾家園嚴重受損無法居住即須另行安置。隨後避難處所立即進行清潔與復原工作。

七、疏散避難記錄與回報

為確保民眾避難、後續服務規劃與經費核銷，須對疏散避難過程進行紀錄，但礙於災情急迫時不容許詳細紀錄，故所有紀錄需先格式化，填具時至少需要收容者姓名、原居住地、避難地點、避難時間。相關紀錄資料依災害應變體系災情傳遞所需，傳送或回報給彙整單位。

八、其他

1. 交通管制計畫

疏散之秩序維護及交通管制事項依「新北市政府警察局蘆洲分局」訂定「執行災害現場警戒、封鎖及交通管制細部執行計畫」辦理。

2. 支援計畫

本里位處偏遠山區，若發生交通不便或中斷情形，另需要空中支援運輸前往他處避難須提前疏散避難，對弱勢團體之運輸照護等等，準用其他相關應變支援計畫。

3. 預算來源

疏散避難工作所需費用龐大，由本所預先編列相關業務費項下核支，倘有不足另匡列災害準備金支應。

表 PR20V

五股區福德里土石流及大規模崩塌潛勢區影響範圍保全住戶統計表

編號 *1	災害 類型	點位 X座標 TWD97 *2	點位 Y座標 TWD97 *2	風 險 等 級	初 估 保 全 戶 數	保 全 住 戶 地 址	實 際 保 全 戶 數	保 全 戶 內 總 人 數				緊 急 連 絡 人 *3 姓 名： 家 庭 電 話/ 行 動 電 話
								在 籍 人 數	實 居 人 數	弱 勢 族 群	獨 居 人 數	
新北 DF025 (CD01)	土 石 流	291829	2774198	低	1~4 戶	五股區福德里登林路 99-2號	4	22	16	3	0	姓名：吳永村 02-2927307/0916-702300
新北 DF026 (CD01)	土 石 流	292332	2773706	中	5戶 以上	五股區福德里登林路 91-13、91-20、91- 22、116-11、116-13號	8	14	3	5	0	姓名：吳永村 02-2927307/0916-702300
新北 DF027 (CD01)	土 石 流	292703	2773806	中	5戶 以上	五股區福德里登林路 114-9、114-8、114- 7、89-11、114-1號。	11	19	6	5	0	姓名：吳永村 02-2927307/0916-702300
新北 DF028 (CD01)	土 石 流	293048	2773824	中	5戶 以上	五股區福德里登林路 106巷6、8、10、12、 18號、登林路102號、 鐵皮屋、助順將軍廟	20	60	54	14	0	姓名：吳永村 02-2927307/0916-702300

註：

*1：土石流潛勢溪流影響範圍編號如『新北DF001(CD01)』，大規模崩塌潛勢區編號如『新北市-石碇區-T001』。

*2：土石流潛勢溪流影響範圍為『溢流點』坐標、大規模崩塌潛勢區為『中心點』坐標。

*3：原則上建議每5-10戶至少設1名緊急聯絡人。

表 PR21V

五股區福德里土石流及大規模崩塌潛勢區影響範圍保全住戶名冊

項次	編號*1	保全住戶地址	姓名	性別	出生日期 (年/月/日)	實際居住	弱勢族群*2	獨居	家庭電話	行動電話	避難收容處所	緊急連絡人*3
1	新北 DF026(CD01)	登林路91號之13	孫玉秀	女	42/12/27	是	1	否	02- 22939937-	0932251000	德音國小	林秀蓉 0916057721
2	新北 DF026(CD01)	登林路91號之13	陳忠雄	男	26/03/15	是	1	否	02- 22939937-	0932270696	德音國小	林秀蓉 0916057721
3	新北 DF026(CD01)	登林路91號之13	謝素芬	女	56/03/18	是	0	否	02- 22939937-	0987151287	德音國小	林秀蓉 0916057721
4	新北 DF026(CD01)	登林路91號之 20(集益企業)	余苑如	女	51/09/28	否	0	否	02- 22916968-	0939219596	德音國小	吳冠陞 0939707442
5	新北 DF026(CD01)	登林路91號之 20(集益企業)	吳金埕	男	54/12/03	否	0	否	02- 22916968-	0958162636	德音國小	吳冠陞 0939707442
6	新北 DF026(CD01)	登林路91號之 20(集益企業)	吳金興	男	59/01/14	否	0	否	02- 22916968-		德音國小	吳冠陞 0939707442
7	新北 DF026(CD01)	登林路91號之 22(集益企業)	江水炎	男	39/03/30	否	1	否	02- 22935200-	0932257658	德音國小	余苑如 02-22916968 0939219596
8	新北 DF026(CD01)	登林路91號之 22(集益企業)	張麗華	女	40/04/02	否	1	否	02- 22935200-	0963055066	德音國小	余苑如 02-22916968 0939219596
9	新北 DF026(CD01)	登林路91號之 22(集益企業)	江文傑	男	66/10/09	否	0	否	02- 22935200-	0963055066	德音國小	余苑如 02-22916968 0939219596
10	新北 DF025(CD01)	登林路99號	劉明輝	男	48/06/02	是	0	否	02- 22927027-	0932152090	德音國小	劉永裕 02-22927027 0928242887
11	新北 DF025(CD01)	登林路99號	劉劍秋	男	45/12/16	是	1	否	02- 22927027-	0936070660	德音國小	劉永裕 02-22927027 0928242887
12	新北 DF025(CD01)	登林路99號	劉永裕	男	50/09/15	是	0	否	02- 22927027-	0928242887	德音國小	劉永裕 02-22927027 0928242887
13	新北 DF025(CD01)	登林路99號	吳素真	女	51/05/25	是	0	否	02- 22927027-	0932152090	德音國小	劉永裕 02-22927027 0928242887
14	新北 DF025(CD01)	登林路99號	許雪琴	女	52/11/02	是	0	否	02- 22927027-		德音國小	劉永裕 02-22927027 0928242887
15	新北 DF025(CD01)	登林路99號	陳麗英	女	53/08/15	是	0	否	02- 22927027-		德音國小	劉永裕 02-22927027 0928242887
16	新北 DF025(CD01)	登林路99號	劉瑋玲	女	73/12/03	是	0	否	02- 22927027-		德音國小	劉永裕 02-22927027 0928242887
17	新北 DF025(CD01)	登林路99號	劉蕙君	女	76/07/31	是	0	否	02- 22927027-		德音國小	劉永裕 02-22927027 0928242887
18	新北 DF025(CD01)	登林路99號	劉瑋玟	女	77/10/18	是	0	否	02- 22927027-		德音國小	劉永裕 02-22927027 0928242887

項次	編號 *1	保全住戶地址	姓名	性別	出生日期 (年/月/日)	實際居住	弱勢族群*2	獨居	家庭電話	行動電話	避難收容處所	緊急連絡人 *3
19	新北 DF025(CD01)	登林路99號	劉信俞	女	79/02/02	是	0	否	02- 22927027-		德音國小	劉永裕 02-22927027 0928242887
20	新北 DF025(CD01)	登林路99號	劉俊佑	男	80/02/21	是	0	否	02- 22927027-		德音國小	劉永裕 02-22927027 0928242887
21	新北 DF025(CD01)	登林路99號	劉芊芊	女	82/12/24	是	0	否	02- 22927027-		德音國小	劉永裕 02-22927027 0928242887
22	新北 DF025(CD01)	登林路99號	劉虹言	女	82/04/18	是	0	否	02- 22927027-		德音國小	劉永裕 02-22927027 0928242887
23	新北 DF025(CD01)	登林路99號之2	陳正富	男	52/09/19	否	0	否	02-22926000	0935935177	德音國小	陳正利 02-22971522 0918336184
24	新北 DF025(CD01)	登林路99號之2	陳伯諺	男	87/06/19	否	0	否	02-22926000	0915326120	德音國小	陳正利 02-22971522 0918336184
25	新北 DF025(CD01)	登林路99號之3	林袁棕	男	47/06/15	否	1	否	02-82955899	0920418746	德音國小	簡彩雲 0920419403
26	新北 DF025(CD01)	登林路99號之3	簡彩雲	女	54/01/29	否	0	否	02-82955899	0920419403	德音國小	簡彩雲 0920419403
27	新北 DF025(CD01)	登林路99號之3	林裕飛	男	76/12/23	否	0	否	02-82955899	0920418746	德音國小	簡彩雲 0920419403
28	新北 DF025(CD01)	登林路99號之3	林義飛	男	78/12/22	否	0	否	02-82955899	0920419403	德音國小	簡彩雲 0920419403
29	新北 DF025(CD01)	登林路99號之 6(星洲裝潢)	李素貞	女	48/02/20	是	0	否	02- 82921218-	0937985618	德音國小	廖英傑 0925262189
30	新北 DF025(CD01)	登林路99號之 6(星洲裝潢)	廖學池	男	45/01/06	是	1	否	02- 82921218-	0925259677	德音國小	廖英傑 0925262189
31	新北 DF025(CD01)	登林路99號之 6(星洲裝潢)	廖依亭	女	71/07/23	是	0	否	02- 82921218-	0953317613	德音國小	廖英傑 0925262189
32	新北 DF028(CD01)	登林路108號助 順將軍廟	方念慈	男	46/01/29	否	1	否	02-22925016	0953630638	德音國小	黃景昌 02-22925016 0937924829
33	新北 DF028(CD01)	登林路108號助 順將軍廟	謝金池	男	54/04/06	否	0	否	02-22925016	0937072678	德音國小	黃景昌 02-22925016 0937924829
34	新北 DF027(CD01)	登林路114號之2	陳德和	男	48/08/25	是	0	否		0926679668	德音國小	劉麗英 0981685529
35	新北 DF027(CD01)	登林路114號之2	陳冠樺	男	78/09/18	是	0	否		0912790568	德音國小	劉麗英 0981685529
36	新北 DF027(CD01)	登林路114號之 5(鑫元駿大門進 中間)	陳淑芬	女	52/10/04	否	0	否	02- 22911355-	0933817342	德音國小	陳思淮 02-22914464 0920463606
37	新北 DF027(CD01)	登林路114號之 5(德達金屬)	莊坤侑	男	59/03/31	否	0	否	02-22951164	0955747064	德音國小	莊弘遊 02-22914464 0921084064

項次	編號*1	保全住戶地址	姓名	性別	出生日期 (年/月/日)	實際居住	弱勢族群*2	獨居	家庭電話	行動電話	避難收容處所	緊急連絡人*3
38	新北 DF027(CD01)	登林路114號之6	劉寶興	男	44/11/12	否	1	否	02-22928450-	0937037589	德音國小	劉俊志 0953022153
39	新北 DF027(CD01)	登林路114號之6	劉俊志	男	69/12/30	否	0	否	02-22928450-	0953022153	德音國小	劉俊志 0953022153
40	新北 DF027(CD01)	登林路114號之7	方瑞堂	男	59/12/26	否	0	否	02-82952272-	0932022256	德音國小	方瑞堂 02-82952272 0932022256
41	新北 DF027(CD01)	登林路114號之7	陳淑敏	女	68/10/09	否	0	否	02-82952272-	0955185227	德音國小	方瑞堂 02-82952272 0932022256
42	新北 DF027(CD01)	登林路114號之8(左邊)	郭金安	男	35/05/27	是	1	否	02-22927430-	0937034323	德音國小	郭益祥 0933753347
43	新北 DF027(CD01)	登林路114號之8(左邊)	何貞慧	女	45/01/05	是	1	否	02-22927430-	0952728950	德音國小	郭益祥 0933753347
44	新北 DF027(CD01)	登林路114號之8(左邊)	蘇文和	男	54/04/12	否	0	否	02-22927430-	0933050963	德音國小	郭益祥 0933753347
45	新北 DF027(CD01)	登林路114號之8(斜坡上去第1間)	林國隆	男	64/12/30	否	0	否	02-82923858	0922077999	德音國小	林宏隆 0933445656
46	新北 DF027(CD01)	登林路114號之9(元銓精密)	朱金良	男	50/06/10	否	0	否	02-29031580-	0933054330	德音國小	朱金良 02-29031580 0933054330
47	新北 DF027(CD01)	登林路114號之9(元銓精密)	陳瓊汝	女	62/05/28	否	0	否	02-29031580-	0932085868	德音國小	朱金良 02-29031580 0933054330
48	新北 DF027(CD01)	登林路114號之10	陳忠志	男	43/10/23	否	1	否		0921119252	德音國小	陳忠志 0921119252
49	新北 DF027(CD01)	登林路114號之10(元銓右)	蔡長成	男	43/06/02	是	1	否	02-22932956		德音國小	張忠義 02-22941550 0922794472
50	新北 DF027(CD01)	登林路114號之10(元銓右)	黃如鳳	女	60/09/27	是	0	否	02-22932956		德音國小	張忠義 02-22941550 0922794472
51	新北 DF027(CD01)	登林路114號之11(木材工廠)	張忠義	男	52/05/25	否	0	否		0922794728	德音國小	張忠義 02-22941550 0922794728
52	新北 DF027(CD01)	登林路114號之11(木材工廠)	黃利有	男	62/03/07	否	0	否		0928265086	德音國小	張忠義 02-22941550 0922794728
53	新北 DF026(CD01)	登林路116號之9中贊公司-辦公室)	張益中	男	50/09/22	否	0	否	02-22932820-	0933854668	德音國小	陳錦龍 0936125745
54	新北 DF026(CD01)	登林路116號之10	簡達志	男	40/09/01	否	1	否	02-22910568-	0928859808	德音國小	趙梨花 02-22910568 0937030774
55	新北 DF026(CD01)	登林路116號之11(千達)	李明宗	男	65/06/05	否	0	否	02-22931410-	0988383068	德音國小	李明宗 02-22931410 0988383068
56	新北 DF026(CD01)	登林路116號之12(中贊-倉庫)	張益中	男	50/09/22	否	0	否	02-22932820-	0933854668	德音國小	陳錦龍 0936125745

項次	編號*1	保全住戶地址	姓名	性別	出生日期 (年/月/日)	實際居住	弱勢族群*2	獨居	家庭電話	行動電話	避難收容處所	緊急連絡人*3
57	新北 DF026(CD01)	登林路116號之 13	張益中	男	50/09/22	否	0	否	02- 22932820-	0933854668	德音國小	陳錦龍 0936125745
58	新北 DF028(CD01)	登林路106巷6號 2樓	王紋亘	女	71/08/25	否	0	否		0911890068	德音國小	高銀益 0911872068
59	新北 DF028(CD01)	登林路106巷6號 2樓	許儷臻	女	53/12/03	是	0	否		0933756311	德音國小	高銀益 0911872068
60	新北 DF028(CD01)	登林路106巷6號 3樓	謝銘家	男	76/08/26	是	0	否		0952829813	德音國小	陳維欣 0987295558
61	新北 DF028(CD01)	登林路106巷6號 3樓	吳艷紅	女	50/04/22	是	0	否		0918026170	德音國小	陳維欣 0987295558
62	新北 DF028(CD01)	登林路106巷6號 4樓	蔡昶騏	男	77/11/28	是	0	否		0987171956	德音國小	蔡萬成 02-29968125 0939372327
63	新北 DF028(CD01)	登林路106巷6號 4樓	李沛潔	女	77/11/03	是	0	否		0917997169	德音國小	蔡萬成 02-29968125 0939372327
64	新北 DF028(CD01)	登林路106巷6號 4樓	蔡湘勻	女	111/05/1 0	是	2	否			德音國小	蔡萬成 02-29968125 0939372327
65	新北 DF028(CD01)	登林路106巷6號 5樓	謝宗秋	男	36/09/17	是	1	否		0922845883	德音國小	謝永彬 0987230376
66	新北 DF028(CD01)	登林路106巷6號 6樓	陳冠勳	男	79/11/25	是	0	否		0909543444	德音國小	陳金來 02-22923143
67	新北 DF028(CD01)	登林路106巷6號 6樓	林苑庭	女	87/01/13	否	0	否		0971160113	德音國小	陳金來 02-22923143
68	新北 DF028(CD01)	登林路106巷6號 6樓	陳宥均	男	107/01/1 3	否	2	否			德音國小	陳金來 02-22923143
69	新北 DF028(CD01)	登林路106巷6號 7樓	李燕森	女	59/02/09	是	0	否		0962008317	德音國小	謝孟芸 0938380317
70	新北 DF028(CD01)	登林路106巷6號 7樓	謝宗霖	男	84/12/20	是	0	否		0931030493	德音國小	謝孟芸 0938380317
71	新北 DF028(CD01)	登林路106巷6號 7樓	傅翊晴	女	85/12/15	是	0	否		0975570928	德音國小	謝孟芸 0938380317
72	新北 DF028(CD01)	登林路106巷6號 7樓	謝艾好	女	110/05/1 8	是	2	否			德音國小	謝孟芸 0938380317
73	新北 DF028(CD01)	登林路106巷6號 7樓	謝丞軒	男	111/10/2 6	是	2	否			德音國小	謝孟芸 0938380317
74	新北 DF028(CD01)	登林路106巷8號	葉駿國	男	48/10/29	是	0	否	02- 22928865-	0910078683	德音國小	何偉亭 0925020336
75	新北 DF028(CD01)	登林路106巷8號	葉宇森	男	56/03/08	是	0	否	02- 22928865-	0910078683	德音國小	何偉亭 0925020336

項次	編號 *1	保全住戶地址	姓名	性別	出生日期 (年/月/日)	實際居住	弱勢族群*2	獨居	家庭電話	行動電話	避難收容處所	緊急連絡人*3
76	新北 DF028(CD01)	登林路106巷8號	鄭雪貞	女	66/12/30	是	0	否	02- 22928865-	0910078683	德音國小	何偉亭 0925020336
77	新北 DF028(CD01)	登林路106巷8號	葉書妤	女	91/10/16	是	0	否	02- 22928865-	0910078683	德音國小	何偉亭 0925020336
78	新北 DF028(CD01)	登林路106巷8號	葉心瑜	女	39/07/02	是	1	否	02- 22928865-	0910068367	德音國小	何偉亭 0925020336
79	新北 DF028(CD01)	登林路106巷8號	何家綾	女	64/03/09	是	0	否	02- 22928865-	0910068367	德音國小	何偉亭 0925020336
80	新北 DF028(CD01)	登林路106巷8號	何國綾	女	71/10/10	是	0	否	02- 22928865-	0910068367	德音國小	何偉亭 0925020336
81	新北 DF028(CD01)	登林路106巷 10號	林江水	男	38/05/10	是	1	否	02- 22924623-	0958155210	德音國小	林惠芹 0913229081
82	新北 DF028(CD01)	登林路106巷 10號	謝金池	男	54/04/06	是	0	否	02- 22924623-	0913229081	德音國小	林惠芹 0913229081
83	新北 DF028(CD01)	登林路106巷 11號	歐黃紗	女	35/05/20	是	1	否	02- 22929099-	0988508131	德音國小	歐珍瑞 0928222145
84	新北 DF028(CD01)	登林路106巷 12號	劉錫福	男	64/09/08	是	0	否	02- 22925881-	0916397083	德音國小	黎金玉 0982024967
85	新北 DF028(CD01)	登林路106巷 12號	黎金年	女	70/09/09	是	0	否	02- 22925881-		德音國小	黎金玉 0982024967
86	新北 DF028(CD01)	登林路106巷 12號	劉育菁	女	93/03/29	是	0	否	02- 22925881-		德音國小	黎金玉 0982024967
87	新北 DF028(CD01)	登林路106巷 12號	劉懿慧	女	97/06/19	是	0	否	02- 22925881-		德音國小	黎金玉 0982024967
88	新北 DF028(CD01)	登林路106巷 18號	許春彬	男	48/03/05	是	0	否	02-22926649	093555115	德音國小	蘇清竹 0939832772
89	新北 DF028(CD01)	登林路106巷 18號	許晨翌	男	81/04/01	是	0	否	02-22926649		德音國小	蘇清竹 0939832772
90	新北 DF028(CD01)	登林路106巷 18號	陳丁坤	男	56/04/07	是	0	否	02-22926649	0978666861	德音國小	蘇清竹 0939832772
91	新北 DF028(CD01)	登林路106巷 20號	戴黃春	女	38/04/06	是	1	否	02-22928903	0975305108	德音國小	隋宜玲 0923881586
92	新北 DF028(CD01)	登林路106巷 20號	戴守訓	男	59/07/31	是	0	否	02-22928903	0955881568	德音國小	隋宜玲 0923881586
93	新北 DF028(CD01)	登林路106巷 22號	陳容喬	女	48/12/22	否	0	否		0928240591	德音國小	陳容喬 0928240591
94	新北 DF028(CD01)	登林路106巷6- 1號2樓	曹金蓮	女	72/12/01	是	0	否		0906955925	德音國小	曹素月 0929004937

項次	編號*1	保全住戶地址	姓名	性別	出生日期 (年/月/日)	實際居住	弱勢族群*2	獨居	家庭電話	行動電話	避難收容處所	緊急連絡人*3
95	新北 DF028(CD01)	登林路106巷6-1號2樓	余映輝	男	72/06/20	是	0	否		0985056741	德音國小	曹素月 0929004937
96	新北 DF028(CD01)	登林路106巷6-1號2樓	余皓翔	男	102/05/13	是	0	否			德音國小	曹素月 0929004937
97	新北 DF028(CD01)	登林路106巷6-1號2樓	曹宥凱	男	103/09/09	是	0	否			德音國小	曹素月 0929004937
98	新北 DF028(CD01)	登林路106巷6-1號2樓	余潔昕	女	106/12/18	是	2	否			德音國小	曹素月 0929004937
99	新北 DF028(CD01)	登林路106巷6-1號3樓02-27835052	張志鴻	男	64/05/30	是	0	否		0913303733	德音國小	黃美滿 02-27836992
100	新北 DF028(CD01)	登林路106巷6-1號4樓	陳思妘	女	72/07/16	是	0	否		0988891537	德音國小	陳林生 0912225809
101	新北 DF028(CD01)	登林路106巷6-1號4樓	許沛慈	女	51/03/05	是	0	否		0900635869	德音國小	陳林生 0912225809
102	新北 DF028(CD01)	登林路106巷6-1號4樓	陳宇洋	男	72/08/16	是	0	否		0988891527	德音國小	陳林生 0912225809
103	新北 DF028(CD01)	登林路106巷6-1號4樓	陳永勳	男	101/09/25	是	0	否			德音國小	陳林生 0912225809
104	新北 DF028(CD01)	登林路106巷6-1號4樓	陳苡捷	女	103/07/25	是	0	否			德音國小	陳林生 0912225809
105	新北 DF028(CD01)	登林路106巷6-1號5樓	張智尊	男	70/02/23	是	0	否		0903569303	德音國小	王秀梅 0910605661
106	新北 DF028(CD01)	登林路106巷6-1號5樓	張雪玉	女	70/06/29	是	0	否		0900046255	德音國小	王秀梅 0910605661
107	新北 DF028(CD01)	登林路106巷6-1號5樓	張育軒	男	106/09/29	是	2	否			德音國小	王秀梅 0910605661
108	新北 DF028(CD01)	登林路106巷6-1號5樓	張雅捷	女	109/09/28	是	2	否			德音國小	王秀梅 0910605661
109	新北 DF028(CD01)	登林路106巷6-1號6樓	林佳輝	男	76/04/01	是	0	否		0980060471	德音國小	陳鈺佩 0932245211
110	新北 DF028(CD01)	登林路106巷6-1號6樓	吳心馨	女	79/01/21	是	0	否		0976014344	德音國小	陳鈺佩 0932245211
111	新北 DF028(CD01)	登林路106巷6-1號6樓	林小晴	女	106/04/20	是	2	否			德音國小	陳鈺佩 0932245211
112	新北 DF028(CD01)	登林路106巷6-1號7樓	張永興	男	63/01/09	是	0	否		0937027374	德音國小	張敏珠 0933072004
113	新北 DF028(CD01)	登林路106巷6-1號7樓	蔡慧雅	女	59/02/20	是	0	否		0910321373	德音國小	張敏珠 0933072004

項次	編號*1	保全住戶地址	姓名	性別	出生日期 (年/月/日)	實際居住	弱勢族群*2	獨居	家庭電話	行動電話	避難收容處所	緊急連絡人*3
11 4	新北 DF028(CD01)	登林路106巷6-1號7樓	張庭榕	男	90/12/07	是	0	否		0921797074	德音國小	張敏珠 0933072004
11 5	新北 DF028(CD01)	登林路106巷6-1號7樓	張晏儒	男	94/05/05	是	0	否		0905582324	德音國小	張敏珠 0933072004

註：

*1：土石流潛勢溪流影響範圍編號如『新北DF001(CD01)』，大規模崩塌潛勢區編號如『新北市-石碇區-T001』。

*2：0非行動不便；1老人；2幼童；3孕婦；4洗腎或重病患者；5身心障礙。

*3：緊急聯絡人不可為戶內成員

20230322150531

圖一 土石流及大規模崩塌疏散避難圖

- 災害預警單位**
- 新北市災害應變中心
電話：(02)89535509#9
 - 新北市五股區災害應變中心
電話：(02)22916051#237
 - 水十麻特局應變小組
電話：049-2347500
 - 臺北分局緊急應變小組
電話：02-86664352
- 緊急連絡人電話**
- 里長：楊少克
電話：02-22939697、0955680962
- 避難處所**
- 德晉國小(可容納200人)
地址：新北市五股區明德路2號
電話：02-22924152-830
 - 真厚樓起降點
 - 德晉國小
- 警消醫療單位**
- 傳善派出所
地址：五股區明德路2號
電話：02-22924152-830
 - 五股區水碓2路1號
電話：02-82923789
 - 德晉消防分隊
地址：五股區明德路8號
電話：02-22912363
 - 五股區衛生所
地址：五股區新成一路11號
電話：02-22917717
- 土石流警戒基準:500mm**

- 圖例**
- ▲ 避難處所
 - ⇄ 直昇機起降點
 - Ⓜ 土石流警戒標誌位置
 - ⚠ 疏散避難路線
 - 土石流潛勢溪流



坐標系統：TWD97
五股區公所
資料更新日期112年2月

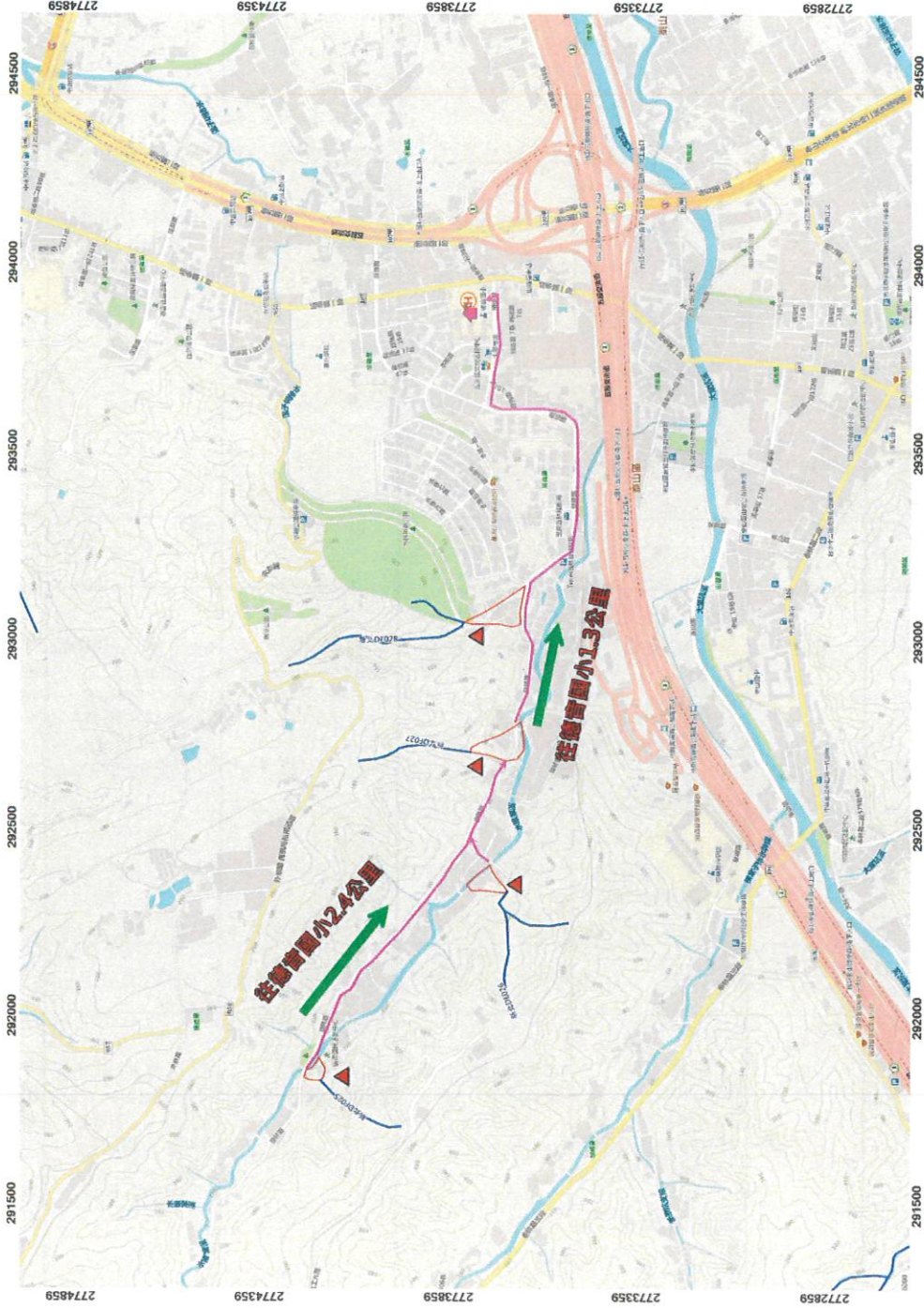

新北市五股區福德里
土石流及大規模崩塌疏散避難圖1

表 PR30V

五股區福德里土石流及大規模崩塌防災疏散避難收容處所及避難物資儲存地點統計表

項次	收容範圍*1	避難收容處所*2			避難物資地點、種類及廠商明細			
		避難收容處所名稱	收容人數	管理人/ 聯絡電話*3	物資儲存點	管理人/ 聯絡電話	物資種類及數量	開口廠商/ 聯絡電話
1	新北 DF025 (CD01)	在地避難所 德音國小	200	程麗華主任 H：- O：02- 22924152-830 C：0921459263 陳光漢組長 H：- O：02- 22924152-831 C：0955040119	里辦公室之倉 庫內	李典倫/02- 22916051-113	飲用水：960瓶 (600ml) 泡麵：240碗 口糧：880包 棉被、毛毯 ：122件	甲桂林商店 02-22912128- 林牡丹
		外地收容所						
2	新北 DF028 (CD01)	在地避難所 德音國小	200	程麗華主任 H：- O：02- 22924152-830 C：0921459263 陳光漢組長 H：- O：02- 22924152-831 C：0955040119	里辦公室之倉 庫內	李典倫/02- 22916051-113	飲用水：960瓶 (600ml) 泡麵：240碗 口糧：880包 棉被、毛毯 ：122件	甲桂林商店 02-22912128- 林牡丹
		外地收容所						
3	新北 DF027 (CD01)	在地避難所 德音國小	200	程麗華主任 H：- O：02- 22924152-830 C：0921459263 陳光漢組長 H：- O：02- 22924152-831 C：0955040119	里辦公室之倉 庫內	李典倫/02- 22916051-113	飲用水：960瓶 (600ml) 泡麵：240碗 口糧：880包 棉被、毛毯 ：122件	甲桂林商店 02-22912128- 林牡丹
		外地收容所						
4	新北 DF026 (CD01)	在地避難所 德音國小	200	程麗華主任 H：- O：02- 22924152-830 C：0921459263 陳光漢組長 H：- O：02- 22924152-831 C：0955040119	里辦公室之倉 庫內	李典倫/02- 22916051-113	飲用水：960瓶 (600ml) 泡麵：240碗 口糧：880包 棉被、毛毯 ：122件	甲桂林商店 02-22912128- 林牡丹
		外地收容所						

項次	收容範圍 *1	避難收容處所 *2			避難物資地點、種類及廠商明細			
		避難收容處所 名稱	收容人數	管理人/ 聯絡電話 *3	物資儲存點	管理人/ 聯絡電話	物資種類及數 量	開口廠商/ 聯絡電話
		外地收容所						

註：

*1：收容範圍可以土石流潛勢溪流或大規模崩塌潛勢區編號或保全住戶地址來表示。

*2：在地有災害擴大之虞或易形成孤島地區可安排轉移至鄰近行政區之適當安置地點。

*3：H 代表家裡電話，C 代表行動電話，O 代表辦公室電話。

20230322150531

表 PR70V

五股區福德里土石流及大規模崩塌疏散避難編組分工表

單位： 疏散班

任務說明	發布避難告時負責挨家挨戶通知保全對象進行自主避難。 發布撤離指示時協助管制班進行撤離及強制疏散。		裝備器材	無線電1台 擴音器1台
職稱	姓名	聯絡方式	任務配置	
班長	許春彬	(C) 0935555115	統籌指揮福德里全里土石流保全對象避難勸告疏散撤離等全般工作。	
班員	陳昱融	(C) 0911505830	負責福德里19、18鄰(新北DF025、26)土石流保全對象之廣播宣導。	
班員	許宸翊	(C) 0910993779	負責福德里19、18鄰(新北DF025、26)土石流保全對象之勸導避難。	
班員	張勝雄	(C) 0983155957	負責福德里18、11鄰(新北DF027、28)土石流保全對象之廣播宣導。	
班員	陳冠樺	(C) 0912790568	負責福德里18、11鄰(新北DF027、28)土石流保全對象之勸導避難。	

單位： 引導班

任務說明	發布避難勸告時負責交通管制、秩序維護等。 發布撤離指示時負責交通管制、秩序維護、警戒區域管制、協助疏散班進行強制疏散。		裝備器材	無線電1台 擴音器1台 指揮棒5支
職稱	姓名	聯絡方式	任務配置	
班長	楊三奇	(C) 0936848889	統籌指揮福德里全里土石流保全對象避難引導管制等全般工作。	
班員	張貴三	(C) 0958551230	負責福德里19、18鄰(新北DF025、26)土石流潛勢溪流影響範圍至鄰近登林路之交通管制。	
班員	陳增發	(C) 0926657867	負責福德里19、18鄰(新北DF025、26)土石流保全對象避難秩序維持。	
班員	呂國榮	(C) 0936162132	負責福德里18、11鄰(新北DF027、28)土石流潛勢溪流影響範圍至鄰近登林路之交通管制。	
班員	郭金滿	(C) 0926714125	負責福德里18、11鄰(新北DF027、28)土石流保全對象避難秩序維持。	

單位： 收容班

任務說明	負責收容安置等所需事項。		裝備器材	飲水960瓶 泡麵240碗 睡袋122條
職稱	姓名	聯絡方式	任務配置	
班長	黃景昌	(C) 0937924839	統籌指揮福德里全里土石流保全對象避難所全般工作，及開啟避難所門。	
班員	楊秀卿	(C) 0936656789	負責福德里19、18鄰(新北DF025、26)土石流保全對象登錄、介紹環境說明配合事項。	
班員	楊伯騫	(C) 0916161295	負責福德里19、18鄰(新北DF025、26)土石流保全對象物資供應、調度、分配。	
班員	黃以騏	(C) 0936232519	負責福德里18、11鄰(新北DF027、28)土石流保全對象登錄、介紹環境說明配合事項。	
班員	賴信志	(C) 0917773692	負責福德里18、11鄰(新北DF027、28)土石流保全對象物資供應、調度、分配。	

單位： 行政班

任務說明	負責疏散避難之各類文書、情資蒐集與分析研判等。		裝備器材	無線電1台 雨量筒1個
職稱	姓名	聯絡方式	任務配置	
班長	高聿均	(C) 0916246351	統籌福德里全里土石流保全對象避難所需資訊提供、行政、文書、紀錄等工作。	
班員	廖秋惠	(C) 0915266566	負責福德里19、18鄰(新北DF025、26)土石流保全對象避難情資收集、發布訊息。	
班員	邱秀蘭	(C) 0912527205	負責福德里19、18鄰(新北DF025、26)土石流保全對象避難文書製作、紀錄彙整。	

班員	顏薇珈	(C) 0961069200	負責福德里18、11鄰(新北DF027、28)土石流保全對象避難情資收集、發布訊息。
班員	陳芯妤	(C) 0925447766	負責福德里18、11鄰(新北DF027、28)土石流保全對象避難文書製作、紀錄彙整。

註：O代表辦公室電話，H代表家裡電話，C代表行動電話，M代表電子信箱。(本疏散避難人力編組為初步參考，可依轄內需求不同調整。)

20230322150531

表 PR80V

五股區福德里土石流及大規模崩塌疏散避難紀錄表

項目	內容	備註
疏散避難原因	<input type="checkbox"/> 於 年 月 日接獲區公所通知，本里列入土石流及大規模崩塌警戒，建議疏散避難。 <input type="checkbox"/> 經當地雨量及實際狀況分析研判達土石流及大規模崩塌警戒值，建議疏散避難。	
疏散避難區域		
前往避難地點	德音國小	
避難住戶	約： 43 戶 115 人	
啟動時間	<input type="checkbox"/> 進行避難勸告(月 日 時 分) <input type="checkbox"/> 進行指示撤離強制疏散(月 日 時 分)	
執行單位	指示由本里內幹事、避難收容處所管理人、消防分隊、義消、派出所員警、義警、睦鄰救援隊及其他可於5—7分鐘內可動員人員，編組成之疏散避難小組執行，並由村(里)長指揮領導。	
其他	<input type="checkbox"/> 通知避難收容處所管理人員進駐開設 <input type="checkbox"/> 須進行疏散避難廣播 <input type="checkbox"/> 須進行交通管制 <input type="checkbox"/> 須申請直昇機載送 <input type="checkbox"/> 醫療需求_____	
里長簽名		
填單人員簽名		
日期	中華民國 年 月 日 時 分	

表 PR90V

五股區福德里土石流及大規模崩塌防災疏散避難勸告單

災情現況	因受天氣等因素影響，目前所居住的範圍，可能受到土石流及大規模崩塌的侵襲，為預防災害發生，建議預先避難。 (空白處可依危險度現況及時間許可下補充說明)
自我保護措施建議	請自行前往避難收容處所避難
避難地點	<input type="checkbox"/> 德音國小 <input type="checkbox"/> 其他(如依親)
建議攜帶物品	生活用品：衣物、個人藥品等。 協助用品：手電筒、收音機、雨衣、求救哨子等。 貴重物品：帳簿、印章等。
特殊注意事項	戶內若有老人、幼童、孕婦、洗腎或重病患者、身心障礙等弱勢族群，請告知勸告疏散避難人員加以協助。
資訊查詢服務	公所： 村(里)長：楊少芄 (02)22939676 0955680962 總幹事： 消防分隊： 派出所： 衛生所(室)：
本里防災疏散避難路線及避難地點圖示	
(圖請至於背面，詳細資訊應清晰可辨視)	

註：此表係傳(交)送民眾，俾民眾了解情況及避難收容處所與諮詢方式。

本里防災疏散避難路線及避難地點圖示

災害通報單位

- 新北市災害應變中心
電話：(02)89535599#
- 新北市五股區災害應變中心
電話：(02)22916051#237
- 水土保持局應變小組
電話：049-2347500
- 臺北分府緊急應變小組
電話：02-86664352
- 緊急聯絡人電話
里長：楊少凡
電話：02-22939697、0955680962

避難處所

- 德音國小 (可容納200人)
地址：新北市五股區明德路2號
電話：02-22924152-830
- 育亨機起降點
地址：五股區明德路2號
電話：02-22924152-830

警消聯繫單位

- 德音派出所
地址：五股區水碓2路1號
電話：02-82923789
- 德音消防分隊
地址：五股區明德路8號
電話：02-22912363
- 五股區衛生所
地址：五股區新城二路11號
電話：02-22917717

土石流警報基準值:500mm

- 圖例**
- ▲ 避難處所
 - ➡ 直昇機起降點
 - Ⓜ 土石流警報基準位置
 - ➡ 疏散避難路線
 - ➡ 土石流潛勢溪流



坐標系統：TWD97
五股區公所
資料更新日期112年2月



新北市五股區福德里 土石流及大規模崩塌疏散避難圖1

表 PR110V

五股區福德里土石流及大規模崩塌疏散避難指示村里廣播參考稿

各位鄉親

請居住於（大巢溪,五股工業旁邊）民眾注意，由於大雨不斷(颱風來襲)，經研判可能發生土石流（或大規模崩塌），請民眾儘速撤離，前往以下避難所避難：

德音國小

這是最後通告，請務必配合。

20230322150531