

新北市五股區觀音里防災疏散避難計畫

填報日期：112年03月08日

一、目的

1. 為保障居民生命安全及避免土石流防災疏散避難時之混亂。
2. 為使居民能啟動自主防災作為，輔以指導作為，以減少災損。

二、轄內保全住戶

本里附近（凌雲路三段100號鴻興土雞城、凌雲路三段82號與田埔巷交叉口、中直路46之2號第四號橋等三處之附近），經農委會水土保持局劃定之土石流潛勢溪流（新北DF021、新北DF022），潛勢溪流內有(71)戶(174)人為保全住戶。

- *附表：1. 表PR20V 土石流及大規模崩塌潛勢區影響範圍保全住戶統計表
2. 表PR21V 土石流及大規模崩塌潛勢區影響範圍保全住戶名冊。

*附圖：圖一 土石流及大規模崩塌疏散避難圖

三、轄內疏散避難地點及路線

本里在地緊急避難處所經勘查後，以（成州國小）為避難地點。

*附表：表PR30V 土石流及大規模崩塌防災疏散避難收容處所及避難物資儲存地點統計表

四、疏散避難人員編組與分工

本里內有里幹事1人、避難處所管理人1人、五股消防分隊1人或義消數人、成州派出所1人或義警數人、睦鄰救援隊20人及其他可於30分鐘內動員志工數人，由里長領導，並依特性編組。

引導班 發布避難時負責有交通管制、秩序維護等。

發布撤離指示時負責交通管制、秩序維護、警戒區管制、強制疏散。

引導班 發布避難勸告時負責交通管制、秩序維護等。

發布撤離指示時負責交通管制、秩序維護、警戒區域管制、協助疏散班進行強制疏散。

收容班 負責收容安置等所需事項。

行政班 負責疏散避難之各類文書、情資蒐集與分析研判等。

*附表：表PR70V 土石流及大規模崩塌疏散避難編組分工表

五、疏散避難裝備器材物資整備、檢查及避難演練

疏散避難編組所需裝備器材如無線電預先設定頻率、路障、交通工具、避難所需糧食及水等物資皆須事前整備完成，並每年防汛期前至少完成一次檢查。疏散避難演練亦須每年舉辦，至少於防汛期前完成一次。

六、避難撤離流程

以下流程以時間尚為充裕時為前提擬訂，若時間急迫可直接切入任何一階段，並同步進行相關步驟或循環跳接。

1. 情資收集

接獲公所通知疏散避難，或依據當地雨量及實際狀況，逕行展開疏散避難措施並向區公所報備。

2. 避難勸告及自主疏散

為預防災情擴大，先行勸導保全對象主動避難，經里長（或職務代理人）同意啟動疏散避難勸告機制，原則上以挨家挨戶方式進行勸導，並告知保全住戶災情危險度、避難處所地點、避難路線、攜帶物品、諮詢方式等相關資訊，同時了解需要特別服務之對象（如老人、幼童、孕婦、洗腎或重大傷病患者、身心障礙者等弱勢族群）與方式。並利用里內廣播系統、消防、警察、民政等所有廣播車、地區廣播電台、電視台、簡訊、網路、電話等通知。

*附表：1. 表PR80V 土石流及大規模崩塌防災疏散避難紀錄表

2. 表PR90V 土石流及大規模崩塌防災疏散避難勸告單

3. 避難收容處所開設、收容與管理

(1) 配合勸導避難所需，立即行開設避難處所，並進駐管理人員。開設後依新北市危險區域（村里、部落）因應天然災害緊急救濟物資儲存作業要點（內含儲存原則、物資類、取得配發、發理及逾期處理）進行物資清點與管理。

(2) 民眾陸續被收容後，依新北市災民收容中心使用管理須知（分作業、總務、照護、治安等方面）進行管理，並介紹周邊設施、活動範圍等。若開設於學校，可利用校內保健室及廁所；無衛生保健設備者，設置臨時廁所及救護站等以防止疾病傳染。另為穩定災民情緒，提供災情諮詢、親友聯絡等服務。

(3) 若災情擴大或複合型災害發生，為民眾安全或收容容量之需，須移往外地收容所。

(4) 由於避難處所收容人員包括自主避難者及被強制疏散者，為了解所有避難人數，統一於避難處所統計人數，以了解疏散避難執行情形。

*附表：表PR100V 土石流及大規模崩塌防災疏散避難收容人員一覽表

4. 指示撤離及強制疏散

經研判或獲得訊息指出土石流紅色警戒發布，須立即撤離保全住戶，於里長（或職務代理人）同意後即行廣播告知，並強制民眾疏散。

*附表：表PR110V 土石流及大規模崩塌疏散避難指示村里廣播參考稿

5. 疏散避難解除及復原

接獲解除疏散避難後，通知各避難處所之民眾返家，並對返家民眾告知整理家園須注意事項以防二次災害及相關後續服務諮詢電話與方式。若有民眾家園嚴重受損無法居住即須另行安置。隨後避難處所立即進行清潔與復原工作。

七、疏散避難記錄與回報

為確保民眾避難、後續服務規劃與經費核銷，須對疏散避難過程進行紀錄，但礙於災情急迫時不容許詳細紀錄，故所有紀錄需先格式化，填具時至少需要收容者姓名、原居住地、避難地點、避難時間。相關紀錄資料依災害應變體系災情傳遞所需，傳送或回報給彙整單位。

八、其他

1. 交通管制計畫

疏散之秩序維護及交通管制事項依「新北市政府警察局蘆洲分局」訂定「執行災害現場警戒、封鎖及交通管制細部執行計畫」辦理。

2. 支援計畫

本里位處偏遠山區，若發生交通不便或中斷情形，另需要空中支援運輸前往他處避難須提前疏散避難，對弱勢團體之運輸照護等等，準用其他相關應變支援計畫。

3. 預算來源

疏散避難工作所需費用龐大，由本所預先編列相關業務費項下核支，倘有不足另匡列災害準備金支應。

表 PR20V

五股區觀音里土石流及大規模崩塌潛勢區影響範圍保全住戶統計表

編號*1	災害類型	點位X座標TWD97*2	點位Y座標TWD97*2	風險等級	初估保全戶數	保全住戶地址	實際保全戶數	保全戶內總人數				緊急連絡人*3 姓名： 家庭電話/行動電話
								在籍人數	實居人數	弱勢族群	獨居人數	
新北DF021(BD01)	土石流	292938	2779575	中	5戶以上	五股區觀音里凌雲路三段71-17、100、100-2、100-10、100-11、104、106、臨100-4、臨100-5號，共9戶	11	52	52	8	0	姓名：陳金全 02-22913256/0953-228669
新北DF021(CD01)	土石流	293419	2778955	中	5戶以上	五股區觀音里凌雲路三段29巷8、10、12、14號；凌雲路三段33-1、33-2、33-3、33-4、33-5、33-6、33-18、臨35-1、35-3、37、39-1、39-2、39-3、41-1、72、74、74-2、74-3、74-6、76、76-1、78、78-1、78-2、80、82、82-1號；凌雲路三段田埔巷1號，共32戶	36	89	81	27	6	姓名：陳金全 02-22913256/0953-228669
新北DF021(CD02)	土石流	293586	2778962	中	5戶以上	五股區觀音里凌雲路三段29巷8、10、12、14號；凌雲路三段33-1、33-2、33-3、33-4、33-5、33-6、33-18、臨35-1、35-3、37、39-1、39-2、39-3、72、74、74-2、74-3、74-6、76、76-1、78、78-1、78-2、80、82、82-1、82-2號；凌雲路三段田埔巷1、1-1號，共33戶	8	9	9	3	7	姓名：陳金全 02-22913256/0953-228669
新北DF022(CD01)	土石流	292198	2779000	高	5戶以上	五股區觀音里中直路42、42-1、42-2、44、46-1、46-2、46-3、53、55、57、59、65-1、65-2、65-3、65-4、65-5、65-6、65-7、65-8、65-11、65-12號，共21戶	16	24	17	5	6	姓名：陳金全 02-22913256/0953-228669

註：

*1：土石流潛勢溪流影響範圍編號如『新北DF001(CD01)』，大規模崩塌潛勢區編號如『新北市-石碇區-T001』。

*2：土石流潛勢溪流影響範圍為『溢流點』坐標、大規模崩塌潛勢區為『中心點』坐標。

*3：原則上建議每5-10戶至少設1名緊急聯絡人。

表 PR21V

五股區觀音里土石流及大規模崩塌潛勢區影響範圍保全住戶名冊

項次	編號*1	保全住戶地址	姓名	性別	出生日期 (年/月/日)	實際居住	弱勢族群*2	獨居	家庭電話	行動電話	避難收容處所	緊急連絡人*3
1	新北 DF022(CD01)	中直路42號	易水土	男	25/07/10	是	1	否	02-22911058		成州國小	易炳盛 0932060666
2	新北 DF022(CD01)	中直路42號	侯美娥	女	60/06/23	是	0	否	02-22911058	0973216528	成州國小	易炳盛 0932060666
3	新北 DF022(CD01)	中直路42號	易炳南	男	55/05/24	是	0	否	02-22911058	0915802258	成州國小	易炳盛 0932060666
4	新北 DF022(CD01)	中直路42號之1	李天傑	男	58/07/06	否	0	否	02-82951005	0930468212	成州國小	簡春溢 0935386256
5	新北 DF022(CD01)	中直路42號之2	陳萬章	男	51/05/11	是	0	否		0952139123	成州國小	易炳男(房東) 0915802258
6	新北 DF022(CD01)	中直路42號之2	劉月理	女	54/04/16	是	0	否		0953382135	成州國小	易炳男(房東) 0915802258
7	新北 DF022(CD01)	中直路42號之2	陳淇嫻	女	86/11/08	是	0	否		0903131708	成州國小	易炳男(房東) 0915802258
8	新北 DF022(CD01)	中直路42號之2	陳品瑄	女	89/02/24	是	0	否		0981018010	成州國小	易炳男(房東) 0915802258
9	新北 DF022(CD01)	中直路42號之2	陳棋源	男	108/01/18	是	2	否			成州國小	易炳男(房東) 0915802258
10	新北 DF022(CD01)	中直路42號之2	魏子沂	男	84/09/29	是	0	否		0966773820	成州國小	易炳男(房東) 0915802258
11	新北 DF022(CD01)	中直路44號	廖正陽	男	52/10/05	是	0	否		0918080635	成州國小	王素月 0910045551
12	新北 DF022(CD01)	中直路44號	廖昶博	男	84/09/02	是	0	否		0981965339	成州國小	王素月 0910045551
13	新北 DF022(CD01)	中直路46號之1	潘進城	男	50/09/01	否	0	否		0928224026	成州國小	林子傑 0932605002
14	新北 DF022(CD01)	中直路46號之2	林子傑	男	69/11/22	否	0	否	02-82951281-	0932605002	成州國小	施品怡 02-82951281 0960712446
15	新北 DF022(CD01)	中直路51號之8	林錦木	男	46/01/01	否	1	否		0932341752	成州國小	林婉婷 0987806658
16	新北 DF022(CD01)	中直路55號	王吳明月	女	38/10/23	是	1	是	02-22912881-	0918923520	成州國小	王玉玲 02-82925860 0952168604
17	新北 DF022(CD01)	中直路57號	楊文宗	男	49/02/26	是	0	是		0939923772	成州國小	陳錦珠 02-29703638
18	新北 DF022(CD01)	中直路65號之1 工廠員工	戴宏霖	男	72/01/20	否	0	否		0925215585	成州國小	戴宏霖 0925215585

項次	編號*1	保全住戶地址	姓名	性別	出生日期 (年/月/日)	實際居住	弱勢族群*2	獨居	家庭電話	行動電話	避難收容處所	緊急連絡人*3
19	新北 DF022(CD01)	中直路65號之2	郭志峯	男	66/08/02	是	0	是	02-22933017	0963333962	成州國小	李若瑜 0928600677
20	新北 DF022(CD01)	中直路65號之3	蔡德樂	男	51/11/07	是	0	是	02-82956221	0918737342	成州國小	陳惠玲 0930317988
21	新北 DF022(CD01)	中直路65號之5	林隆本	男	51/02/08	否	0	否	02-22922233-	0912811354	成州國小	林盈均 0936412121
22	新北 DF022(CD01)	中直路65號之6	蘇登國	男	53/11/02	是	0	是		0953628158	成州國小	蘇碧珠 02-82956261 0953335579
23	新北 DF022(CD01)	中直路65號之7	梁福城	男	42/03/28	否	1	否	02-27822816-	0930831932	成州國小	梁利禎 0960563123
24	新北 DF022(CD01)	中直路65號之8	周靖祺	男	54/08/30	是	0	是	02-26956729-	0953228669	成州國小	高祥恩 02-22932555 0985039025
25	新北 DF021(CD01)	凌雲路3段33號 之1	王振源	男	54/01/06	是	0	是	02-22938169-	0922816968	成州國小	王崇百 02-22826904
26	新北 DF021(CD01)	凌雲路3段33號 之3	羅俊洺	男	48/01/06	是	0	否	02-82955738	0937167858	成州國小	陳麗玉 0928639938
27	新北 DF021(CD01)	凌雲路3段33號 之3	陳麗玉	女	45/04/04	是	1	否	02-82955738		成州國小	陳麗玉 0928639938
28	新北 DF021(CD01)	凌雲路3段33號 之3	羅守傑	男	77/04/12	是	0	否	02-82955738		成州國小	陳麗玉 0928639938
29	新北 DF021(CD01)	凌雲路3段33號 之3	羅幼珊	女	79/11/19	是	0	否	02-82955738		成州國小	陳麗玉 0928639938
30	新北 DF021(CD01)	凌雲路3段33號 之5	朱文彬	男	53/11/01	是	0	是		0933229362	成州國小	留秋珍 0986598939
31	新北 DF021(CD01)	凌雲路3段33號 之6	辜式傳	男	44/05/06	是	1	是	02-22933731-	0931385966	成州國小	詹金蘭 02-24579388 0966116966
32	新北 DF021(CD01)	凌雲路3段33號 之7	陳俊義	男	58/01/15	是	0	否		0918419661	成州國小	蔡秀麗 0986598939
33	新北 DF021(CD01)	凌雲路3段33號 之7	蔡秀麗	女	59/07/30	是	0	否			成州國小	蔡秀麗 0986598939
34	新北 DF021(CD01)	凌雲路3段35號 之2	林首志	男	64/11/14	否	0	否		0918107558	成州國小	吳銘鴻 0933055687
35	新北 DF021(CD01)	凌雲路3段39號	陳志春	男	60/11/24	是	0	否	02-22951557-	0935562192	成州國小	陳傳正 02-22951557 0933240191
36	新北 DF021(CD01)	凌雲路3段39號	施秀慧	女	64/07/25	是	0	否	02-22951557-		成州國小	陳傳正 02-22951557 0933240191
37	新北 DF021(CD01)	凌雲路3段39號	陳麒文	男	94/04/25	是	0	否	02-22951557-		成州國小	陳傳正 02-22951557 0933240191

項次	編號*1	保全住戶地址	姓名	性別	出生日期 (年/月/日)	實際居住	弱勢族群*2	獨居	家庭電話	行動電話	避難收容處所	緊急連絡人*3
38	新北 DF021(CD01)	凌雲路3段39號	陳麒元	男	99/11/18	是	0	否	02- 22951557-		成州國小	陳傳正 02-22951557 0933240191
39	新北 DF021(CD01)	凌雲路3段39號 之1	陳水永	男	38/07/24	是	1	是	02- 22912484-	0935964100	成州國小	陳國斌 0916965350
40	新北 DF021(CD01)	凌雲路3段39號 之2	陳進昌	男	41/05/09	是	1	否	02- 22912485-		成州國小	易碧鳳 02-22912485 0958559535
41	新北 DF021(CD01)	凌雲路3段39號 之2	易碧鳳	女	46/01/20	是	1	否	02- 22912485-		成州國小	易碧鳳 02-22912485 0958559535
42	新北 DF021(CD01)	凌雲路3段39號 之2	陳仕祥	男	65/02/08	是	0	否	02- 22912485-		成州國小	易碧鳳 02-22912485 0958559535
43	新北 DF021(CD01)	凌雲路3段39號 之2	陳仕裕	男	66/01/01	是	0	否	02- 22912485-		成州國小	易碧鳳 02-22912485 0958559535
44	新北 DF021(CD01)	凌雲路3段39號 之2	陳雅萍	女	67/12/16	是	0	否	02- 22912485-		成州國小	易碧鳳 02-22912485 0958559535
45	新北 DF021(CD01)	凌雲路3段39號 之2	陳怡君	女	74/10/07	是	0	否	02- 22912485-		成州國小	易碧鳳 02-22912485 0958559535
46	新北 DF021(CD01)	凌雲路3段39號 之2	陳炫甯	女	106/07/01	是	2	否	02- 22912485-		成州國小	易碧鳳 02-22912485 0958559535
47	新北 DF021(CD01)	凌雲路3段39號 之3	卓枝村	女	61/01/01	是	0	否	02- 22934601-	0935562192	成州國小	洪桂米 0910272283
48	新北 DF021(CD01)	凌雲路3段39號 之3	郭峰松	男	33/05/01	是	1	否		0918978885	成州國小	洪桂米 0910272283
49	新北 DF021(CD01)	凌雲路3段39號 之5	段皓評	男	64/08/04	否	0	否		0938905260	成州國小	陳金全(里長) 0953228669
50	新北 DF021(CD01)	凌雲路3段41號 之1	陳俊明	男	32/01/22	是	1	否	02- 22912483-	0920475283	成州國小	陳建和 0920505841
51	新北 DF021(CD01)	凌雲路3段41號 之1	陳國雄	男	59/10/25	是	0	否	02- 22912483-		成州國小	陳建和 0920505841
52	新北 DF021(CD01)	凌雲路3段41號 之1	鄭碧玉	女	34/04/04	是	1	否	02- 22912483-	0920475283	成州國小	陳建和 0920505841
53	新北 DF021(CD01)	凌雲路3段41號 之1	陳茂宏	男	79/11/19	是	0	否	02- 22912483-	0920475283	成州國小	陳建和 0920505841
54	新北 DF021(CD01)	凌雲路3段41號 之1	陳聖允	男	83/11/15	是	0	否	02- 22912483-		成州國小	陳建和 0920505841
55	新北 DF021(CD01)	凌雲路3段41號 之1	潘雅琪	女	68/11/12	是	0	否	02- 22912483-		成州國小	陳建和 0920505841
56	新北 DF021(CD01)	凌雲路3段72號	郭寶雲	女	44/10/02	是	1	否	02-22917838	0919019427	成州國小	沈明深 0919251938

項次	編號*1	保全住戶地址	姓名	性別	出生日期 (年/月/日)	實際居住	弱勢族群*2	獨居	家庭電話	行動電話	避難收容處所	緊急連絡人*3
57	新北 DF021(CD01)	凌雲路3段72號	沈紋汶	女	67/05/01	是	0	否	02-22917838		成州國小	沈明深 0919251938
58	新北 DF021(CD01)	凌雲路3段72號 之1(凌群工程)	詹茂榮	男	58/05/19	是	0	否	02-82921737	0937421737	成州國小	詹茂榮 0937421737
59	新北 DF021(CD01)	凌雲路3段74號 之1	王鴻益	男	61/01/01	否	0	否		0936129495	成州國小	楊錦皇(房東) 0922867859
60	新北 DF021(CD01)	凌雲路3段74號 之3	楊錦皇	男	64/07/25	否	0	否		0922867859	成州國小	楊正貴 02-22918258
61	新北 DF021(CD01)	凌雲路3段74號 之4倉庫	楊錦皇	男	64/07/25	否	0	否		0922867859	成州國小	楊正貴 02-22918258
62	新北 DF021(CD01)	凌雲路3段74號 之5	陳志俊	男	54/11/09	否	0	否	02-22917277	0910669860	成州國小	陳思穎 0981132377
63	新北 DF021(CD01)	凌雲路3段74號 之6(與74號之 5同一人)	王金地	男	44/02/10	否	1	否	02-29816637	0910130002	成州國小	王書渝 0928624350
64	新北 DF021(CD01)	凌雲路3段76號	陳文義	男	31/09/15	是	1	否	02- 22915466-	0919019427	成州國小	陳文義 02-22915466 0919019427
65	新北 DF021(CD01)	凌雲路3段76號	陳蔡素月	女	40/03/11	是	1	否	02- 22915466-		成州國小	陳文義 02-22915466 0919019427
66	新北 DF021(CD01)	凌雲路3段76號	林麗雲	女	62/04/02	是	0	否	02- 22915466-		成州國小	陳文義 02-22915466 0919019427
67	新北 DF021(CD01)	凌雲路3段76號	陳建盛	男	68/05/25	是	0	否	02- 22915466-		成州國小	陳文義 02-22915466 0919019427
68	新北 DF021(CD01)	凌雲路3段76號	陳俊安	男	84/07/17	是	0	否	02- 22915466-		成州國小	陳文義 02-22915466 0919019427
69	新北 DF021(CD01)	凌雲路3段76號	陳俊弘	男	88/10/11	是	0	否	02- 22915466-		成州國小	陳文義 02-22915466 0919019427
70	新北 DF021(CD01)	凌雲路3段76號	陳真龍	男	61/07/24	是	0	否	02- 22915466-		成州國小	陳文義 02-22915466 0919019427
71	新北 DF021(CD01)	凌雲路3段76號 之1	陳世宗	男	56/01/20	是	0	否		0914022465	成州國小	陳文義 02-22915466 0919019427
72	新北 DF021(CD01)	凌雲路3段76號 之1	陳麗安	女	82/03/30	是	0	否			成州國小	陳文義 02-22915466 0919019427
73	新北 DF021(CD01)	凌雲路3段76號 之1	陳品臻	女	83/10/21	是	0	否			成州國小	陳文義 02-22915466 0919019427
74	新北 DF021(CD01)	凌雲路3段76號 之1	陳昶安	男	89/03/25	是	0	否			成州國小	陳文義 02-22915466 0919019427
75	新北 DF021(CD01)	凌雲路3段78號 1樓	陳鳳美	女	53/02/25	是	0	否	02- 82959991-	0981171433	成州國小	陳志春 0935562192

項次	編號 *1	保全住戶地址	姓名	性別	出生日期 (年/月/日)	實際居住	弱勢族群 *2	獨居	家庭電話	行動電話	避難收容 處所	緊急連絡人 *3
76	新北 DF021(CD01)	凌雲路3段78號 1樓	陳超安	男	81/01/20	是	0	否	02- 82959991-		成州國小	陳志春 0935562192
77	新北 DF021(CD01)	凌雲路3段78號 1樓	陳炤宇	男	82/11/01	是	0	否	02- 82959991-		成州國小	陳志春 0935562192
78	新北 DF021(CD01)	凌雲路3段78號 1樓	陳薇安	女	85/06/24	是	0	否	02- 82959991-		成州國小	陳志春 0935562192
79	新北 DF021(CD01)	凌雲路3段78號 2樓	陳貴郎	男	51/11/10	是	0	否	02- 22912808-	0922409588	成州國小	劉靜宜 02-22912808 0958016275
80	新北 DF021(CD01)	凌雲路3段78號 2樓	劉靜宜	女	54/04/11	是	0	否	02- 22912808-	0958016275	成州國小	劉靜宜 02-22912808 0958016275
81	新北 DF021(CD01)	凌雲路3段78號 2樓	陳郭麗珠	女	27/03/14	是	1	否	02- 22912808-		成州國小	劉靜宜 02-22912808 0958016275
82	新北 DF021(CD01)	凌雲路3段78號 2樓	陳俐伶	女	89/02/13	是	0	否	02- 22912808-		成州國小	劉靜宜 02-22912808 0958016275
83	新北 DF021(CD01)	凌雲路3段78號 2樓	陳品佑	女	90/12/04	是	0	否	02- 22912808-		成州國小	劉靜宜 02-22912808 0958016275
84	新北 DF021(CD01)	凌雲路3段78號 之1	陳素香	女	53/11/20	是	5	否	02-22913336		成州國小	陳志春 0935562192
85	新北 DF021(CD01)	凌雲路3段78號 之1	鄒錦航	女	62/12/26	是	0	否	02-22913336	0920351352	成州國小	陳志春 0935562192
86	新北 DF021(CD01)	凌雲路3段78號 之1	陳鴻友	男	98/07/26	是	0	否	02-22913336		成州國小	陳志春 0935562192
87	新北 DF021(CD01)	凌雲路3段78號 之2	陳明世	男	39/09/02	是	1	否	02- 22911616-	0918752882	成州國小	陳貴郎 02-22912808 0922409588
88	新北 DF021(CD01)	凌雲路3段78號 之2	陳謝阿招	女	46/08/20	是	1	否	02- 22911616-		成州國小	陳貴郎 02-22912808 0922409588
89	新北 DF021(CD01)	凌雲路3段78號 之2	陳定達	男	76/09/20	是	0	否	02- 22911616-		成州國小	陳貴郎 02-22912808 0922409588
90	新北 DF021(CD01)	凌雲路3段78號 之2	陳柔臻	女	98/01/01	是	0	否	02- 22911616-		成州國小	陳貴郎 02-22912808 0922409588
91	新北 DF021(CD01)	凌雲路3段78號 之3	林碧娥	女	60/01/01	是	0	是	02-22933947		成州國小	陳蔡遠貞 02-22911007
92	新北 DF021(CD01)	凌雲路3段78號 之6	陳淑芬	女	43/11/14	是	1	否	02-82921092	0970725688	成州國小	許招源 0972596404
93	新北 DF021(CD01)	凌雲路3段78號 之6	許豪浩	男	40/07/01	是	1	否	02-82921092		成州國小	許招源 0972596404
94	新北 DF021(CD01)	凌雲路3段78號 之8	李勇毅	男	46/01/21	是	1	是	02- 82922431-	0960708997	成州國小	李嫻華 0968105070

項次	編號*1	保全住戶地址	姓名	性別	出生日期 (年/月/日)	實際居住	弱勢族群*2	獨居	家庭電話	行動電話	避難收容處所	緊急連絡人*3
95	新北 DF021(CD01)	凌雲路3段80號	許貴雲	女	36/11/20	是	1	否	02- 22912806-		成州國小	陳秋琴 02-82951016 0913876695
96	新北 DF021(CD01)	凌雲路3段80號	陳秀滿	女	62/07/06	是	0	否	02- 22912806-		成州國小	陳秋琴 02-82951016 0913876695
97	新北 DF021(CD01)	凌雲路3段82號	陳蔡遠貞	女	34/04/17	是	1	否	02- 22911007-		成州國小	陳志景 0939855870
98	新北 DF021(CD01)	凌雲路3段82號	陳志成	男	56/08/30	是	0	否	02- 22911007-		成州國小	陳志景 0939855870
99	新北 DF021(CD01)	凌雲路3段82號	林小美	女	59/05/19	是	0	否	02- 22911007-	0933952660	成州國小	陳志景 0939855870
100	新北 DF021(CD01)	凌雲路3段82號	陳雅其	女	90/09/06	是	0	否	02- 22911007-		成州國小	陳志景 0939855870
101	新北 DF021(CD01)	凌雲路3段82號	陳廷岳	男	93/07/23	是	0	否	02- 22911007-		成州國小	陳志景 0939855870
102	新北 DF021(CD01)	凌雲路3段82號 之1	陳深池	男	37/12/01	是	1	否	02- 22911516-	0939515825	成州國小	陳晏端 0920815952
103	新北 DF021(CD01)	凌雲路3段82號 之1	吳素櫻	女	38/10/04	是	1	否	02- 22911516-		成州國小	陳晏端 0920815952
104	新北 DF021(CD01)	凌雲路3段82號 之2	林五妹	女	22/01/01	是	1	否	02- 22911678-		成州國小	陳燦煌 0987786210
105	新北 DF021(CD01)	凌雲路3段82號 之2	陳燦煌	男	41/05/26	是	1	否	02- 22911678-	0987786210	成州國小	陳燦煌 0987786210
106	新北 DF021(CD01)	凌雲路3段82號 之3	黃麗雲	女	64/07/25	否	0	否	02- 82926763-		成州國小	陳金全(里長) 0953228669
107	新北 DF021(BD01)	凌雲路3段98號 之(右)	陳清浚	男	47/01/11	是	1	否	02- 82952381-	0928203857	成州國小	陳清河 02-22912452 0933137986
108	新北 DF021(BD01)	凌雲路3段98號 之(右)	陳黃麗華	女	49/11/22	是	0	否	02- 82952381-		成州國小	陳清河 02-22912452 0933137986
109	新北 DF021(BD01)	凌雲路3段98號 之(右)	陳易田	男	66/12/20	是	0	否	02- 82952381-		成州國小	陳清河 02-22912452 0933137986
110	新北 DF021(BD01)	凌雲路3段98號 之(右)	陳建煌	男	68/01/26	是	0	否	02- 82952381-		成州國小	陳清河 02-22912452 0933137986
111	新北 DF021(BD01)	凌雲路3段98號 之(左)	陳清河	男	55/09/22	是	0	否	02- 22912452-	0933137986	成州國小	陳清浚 02-82952381 0928203857
112	新北 DF021(BD01)	凌雲路3段98號 之(左)	劉秋梅	女	59/12/25	是	0	否	02- 22912452-	0972796203	成州國小	陳清浚 02-82952381 0928203857
113	新北 DF021(BD01)	凌雲路3段98號 之(左)	陳欣宜	女	90/04/18	是	0	否	02- 22912452-	0963177418	成州國小	陳清浚 02-82952381 0928203857

項次	編號*1	保全住戶地址	姓名	性別	出生日期 (年/月/日)	實際居住	弱勢族群*2	獨居	家庭電話	行動電話	避難收容處所	緊急連絡人*3
114	新北 DF021(BD01)	凌雲路3段98號 之(左)	陳欣慧	女	84/10/20	是	0	否	02- 22912452-	0905696407	成州國小	陳清浚 02-82952381 0928203857
115	新北 DF021(BD01)	凌雲路3段98號 之1	童喬鈺	女	70/10/19	是	0	否	02- 22913978-	0938281019	成州國小	劉樹堂 0910418744
116	新北 DF021(BD01)	凌雲路3段98號 之1	吳呈玟	男	82/02/06	是	0	否	02- 22913978-		成州國小	劉樹堂 0910418744
117	新北 DF021(BD01)	凌雲路3段98號 之1	吳欣慧	女	83/10/19	是	0	否	02- 22913978-	0988330578	成州國小	劉樹堂 0910418744
118	新北 DF021(BD01)	凌雲路3段98號 之2	王秋媛	女	28/02/16	是	1	否	02- 82955684-		成州國小	王滢智 0917654936
119	新北 DF021(BD01)	凌雲路3段98號 之2	王俊程	男	51/12/07	是	0	否	02- 82955684-	0963766297	成州國小	王滢智 0917654936
120	新北 DF021(BD01)	凌雲路3段98號 之2	王滢智	男	54/11/12	是	0	否	02- 82955684-		成州國小	王滢智 0917654936
121	新北 DF021(BD01)	凌雲路3段98號 之2	劉明華	女	59/06/28	是	0	否	02- 82955684-		成州國小	王滢智 0917654936
122	新北 DF021(BD01)	凌雲路3段98號 之2	潘美秀	女	67/04/16	是	0	否	02- 82955684-		成州國小	王滢智 0917654936
123	新北 DF021(BD01)	凌雲路3段98號 之2	王琇玉	女	86/04/07	是	0	否	02- 82955684-		成州國小	王滢智 0917654936
124	新北 DF021(BD01)	凌雲路3段98號 之2	王湘文	女	88/10/13	是	0	否	02- 82955684-		成州國小	王滢智 0917654936
125	新北 DF021(BD01)	凌雲路3段98號 之2	王慶耀	男	90/02/16	是	0	否	02- 82955684-		成州國小	王滢智 0917654936
126	新北 DF021(BD01)	凌雲路3段98號 之2	王鈺心	女	90/02/16	是	0	否	02- 82955684-		成州國小	王滢智 0917654936
127	新北 DF021(BD01)	凌雲路3段98號 之2	李金桂	女	106/06/1 1	是	2	否	02- 82955684-		成州國小	王滢智 0917654936
128	新北 DF021(BD01)	凌雲路3段98號 之2	王奕勝	男	110/11/1 4	是	2	否	02- 82955684-		成州國小	王滢智 0917654936
129	新北 DF021(BD01)	凌雲路3段100號	李海明	男	49/04/01	是	0	否	02- 22926746-	0937584191	成州國小	何國榮 02-22912548 0935223114
130	新北 DF021(BD01)	凌雲路3段100號	李何碧霞	女	49/11/03	是	0	否	02- 22926746-	0989902849	成州國小	何國榮 02-22912548 0935223114
131	新北 DF021(BD01)	凌雲路3段100號	李欣樺	女	78/12/02	是	0	否	02- 22926746-		成州國小	何國榮 02-22912548 0935223114
132	新北 DF021(BD01)	凌雲路3段100號	李冠毅	男	83/03/02	是	0	否	02- 22926746-		成州國小	何國榮 02-22912548 0935223114

項次	編號 *1	保全住戶地址	姓名	性別	出生日期 (年/月/日)	實際居住	弱勢族群*2	獨居	家庭電話	行動電話	避難收容處所	緊急連絡人*3
133	新北 DF021(BD01)	凌雲路3段100號	周信偉	男	78/01/27	是	0	否	02- 22926746-		成州國小	何國榮 02-22912548 0935223114
134	新北 DF021(BD01)	凌雲路3段100號	周宇泰	男	108/09/10	是	2	否	02- 22926746-		成州國小	何國榮 02-22912548 0935223114
135	新北 DF021(BD01)	凌雲路3段100號	周宥彤	女	110/01/22	是	2	否	02- 22926746-		成州國小	何國榮 02-22912548 0935223114
136	新北 DF021(BD01)	凌雲路3段100號 之2	黃英枝	女	56/04/10	是	0	否		0903111878	成州國小	李海明 0937584191
137	新北 DF021(BD01)	凌雲路3段100號 之2	許志賢	男	57/04/01	是	0	否		0902177029	成州國小	李海明 0937584191
138	新北 DF021(BD01)	凌雲路3段100號 之4	李慶良	男	53/09/20	是	0	否	02- 22933639-	0937065247	成州國小	李國榮 02-22933638 0922252494
139	新北 DF021(BD01)	凌雲路3段100號 之4	葉淑惠	女	56/04/07	是	0	否	02- 22933639-		成州國小	李國榮 02-22933638 0922252494
140	新北 DF021(BD01)	凌雲路3段100號 之4	李治賢	男	80/10/22	是	0	否	02- 22933639-		成州國小	李國榮 02-22933638 0922252494
141	新北 DF021(BD01)	凌雲路3段100號 之4	李佳芸	女	83/01/10	是	0	否	02- 22933639-		成州國小	李國榮 02-22933638 0922252494
142	新北 DF021(BD01)	凌雲路3段100號 之4	李承翰	男	84/06/23	是	0	否	02- 22933639-		成州國小	李國榮 02-22933638 0922252494
143	新北 DF021(BD01)	凌雲路3段100號 之11	林國瑞	男	49/03/10	是	0	否		0905735656	成州國小	林佑達 0912110117
144	新北 DF021(BD01)	凌雲路3段102號	李志堅	男	57/05/06	是	0	否	02- 22933847-	0926027256	成州國小	李海明 02-22926746 0937584191
145	新北 DF021(BD01)	凌雲路3段102號	陳秋燕	女	59/05/28	是	0	否	02- 22933847-	0931153836	成州國小	李海明 02-22926746 0937584191
146	新北 DF021(BD01)	凌雲路3段102號	李杰霖	男	84/03/07	是	0	否	02- 22933847-		成州國小	李海明 02-22926746 0937584191
147	新北 DF021(BD01)	凌雲路3段104號	李國榮	男	51/09/12	是	0	否	02- 22933638-	0922252494	成州國小	李金生 02-22933635 0920315238
148	新北 DF021(BD01)	凌雲路3段104號	李陳銀	女	28/02/04	是	1	否	02- 22933638-		成州國小	李金生 02-22933635 0920315238
149	新北 DF021(BD01)	凌雲路3段104號	林春成	男	56/08/26	是	0	否	02- 22933638-		成州國小	李金生 02-22933635 0920315238
150	新北 DF021(BD01)	凌雲路3段104號	林連發	男	53/02/25	是	0	否	02- 22933638-		成州國小	李金生 02-22933635 0920315238
151	新北 DF021(BD01)	凌雲路3段104號 之1	李金生	男	54/12/01	是	0	否	02- 22933635-	0920315238	成州國小	李慶良 02-22933639 0937065247

項次	編號*1	保全住戶地址	姓名	性別	出生日期 (年/月/日)	實際居住	弱勢族群*2	獨居	家庭電話	行動電話	避難收容處所	緊急連絡人*3
152	新北 DF021(BD01)	凌雲路3段104號 之1	李寶貴	女	46/09/02	是	1	否	02- 22933635-		成州國小	李慶良 02-22933639 0937065247
153	新北 DF021(BD01)	凌雲路3段104號 之1	陳秀姿	女	52/03/02	是	0	否	02- 22933635-		成州國小	李慶良 02-22933639 0937065247
154	新北 DF021(BD01)	凌雲路3段104號 之1	曾淑蕙	女	55/01/22	是	0	否	02- 22933635-		成州國小	李慶良 02-22933639 0937065247
155	新北 DF021(BD01)	凌雲路3段104號 之1	林詩婷	女	69/02/16	是	0	否	02- 22933635-		成州國小	李慶良 02-22933639 0937065247
156	新北 DF021(BD01)	凌雲路3段104號 之1	李嘉華	男	74/12/01	是	0	否	02- 22933635-		成州國小	李慶良 02-22933639 0937065247
157	新北 DF021(BD01)	凌雲路3段104號 之1	李雅茹	女	75/11/11	是	0	否	02- 22933635-		成州國小	李慶良 02-22933639 0937065247
158	新北 DF021(BD01)	凌雲路3段104號 之1	李致鈞	男	79/02/13	是	0	否	02- 22933635-		成州國小	李慶良 02-22933639 0937065247
159	新北 DF021(CD02)	凌雲路3段29巷 4號	曾寶堂	男	58/01/01	是	0	是	02- 82951233-	0932056127	成州國小	楊秋月 0928148617
160	新北 DF021(CD02)	凌雲路3段29巷 8號	曾俊淇	男	60/09/01	是	0	是		0958371873	成州國小	吳惠婷 0919521041
161	新北 DF021(CD02)	凌雲路3段29巷 10號	劉建宏	男	54/09/13	是	0	否		0932357793	成州國小	劉婷妤 02-29000367
162	新北 DF021(CD02)	凌雲路3段29巷 10號	陳素芬	女	57/04/09	是	0	否		0927703966	成州國小	劉婷妤 02-29000367
163	新北 DF021(CD02)	凌雲路3段29巷 12號	尤榮瑞	男	46/05/14	是	1	是	02- 22952216-	0928240665	成州國小	尤勁傑 0985533948
164	新北 DF021(CD02)	凌雲路3段29巷 14號	曹杏鑾	男	53/12/08	是	0	是	02-22912960	0922560218	成州國小	董家齊 0920106040
165	新北 DF021(CD02)	凌雲路3段29巷 16號	陳坤戰	男	54/12/08	是	0	是	02-22919992	0911919991	成州國小	蔡佳蓁 0911552996
166	新北 DF021(CD02)	凌雲路3段29巷 18號	吳鳳池	男	47/12/10	是	1	是	02- 22932313-	0919019427	成州國小	鄭怡珊 02-22932313 0935872520
167	新北 DF021(CD02)	凌雲路3段29巷 20號	尤榮瑞	男	46/05/14	是	1	是	02- 22952216-	0928240665	成州國小	劉小林 0921446173
168	新北 DF021(CD01)	凌雲路3段田埔 巷1號	陳進東	男	60/12/15	是	0	否	02- 22911513-	0952318987	成州國小	陳進發(陳進 東兄弟) 0935641565
169	新北 DF021(CD01)	凌雲路3段田埔 巷1號	鄭明欣	女	67/09/24	是	0	否	02- 22911513-		成州國小	陳進發(陳進 東兄弟) 0935641565
170	新北 DF021(CD01)	凌雲路3段田埔 巷1號	陳宜琳	女	87/06/28	是	0	否	02- 22911513-		成州國小	陳進發(陳進 東兄弟) 0935641565

項次	編號*1	保全住戶地址	姓名	性別	出生日期 (年/月/日)	實際居住	弱勢族群*2	獨居	家庭電話	行動電話	避難收容處所	緊急連絡人*3
17 1	新北 DF021(CD01)	凌雲路3段田埔巷1號	陳佑昇	男	91/07/11	是	0	否	02-22911513-		成州國小	陳進發(陳進東兄弟) 0935641565
17 2	新北 DF021(CD01)	凌雲路3段田埔巷1號之1	陳進發	男	64/01/09	是	0	否	02-82921558-	0935641565	成州國小	陳進東 0952318987
17 3	新北 DF021(CD01)	凌雲路3段田埔巷1號之1	陳張英子	女	34/01/01	是	4	否	02-82921558-		成州國小	陳進東 0952318987
17 4	新北 DF021(CD01)	凌雲路3段田埔巷1號之1	吳美慧	女	67/04/27	是	0	否	02-82921558-		成州國小	陳進東 0952318987

註：

*1：土石流潛勢溪流影響範圍編號如『新北DF001(CD01)』，大規模崩塌潛勢區編號如『新北市-石碇區-T001』。

*2：0非行動不便；1老人；2幼童；3孕婦；4洗腎或重病患者；5身心障礙。

*3：緊急聯絡人不可為戶內成員

20230322144911

圖一 土石流及大規模崩塌疏散避難圖



表 PR30V

五股區觀音里土石流及大規模崩塌防災疏散避難收容處所及避難物資儲存地點統計表

項次	收容範圍*	避難收容處所 *2			避難物資地點、種類及廠商明細			
		避難收容處所名稱	收容人數	管理人/ 聯絡電話 *3	物資儲存點	管理人/ 聯絡電話	物資種類及數量	開口廠商/ 聯絡電話
1	新北 DF021 (CD01)	在地避難所 成州國小	300	黃宜傑主任 H：- O：02- 22933613-40 C：0910105010 楊學政組長 H：- O：02- 22933613-41 C：0922298743	里辦公室之倉 庫內	李典倫/02- 22916051-113	飲用水：960瓶 (600ml) 泡麵：240碗 口糧：880包 棉被、毛毯 ：122件	甲桂林商店 02-22912128- 林牡丹
		外地收容所						
2	新北 DF022 (CD01)	在地避難所 成州國小	300	黃宜傑主任 H：- O：02- 22933613-40 C：0910105010 楊學政組長 H：- O：02- 22933613-41 C：0922298743	里辦公室之倉 庫內	李典倫/02- 22916051-113	飲用水：960瓶 (600ml) 泡麵：240碗 口糧：880包 棉被、毛毯 ：122件	甲桂林商店 02-22912128- 林牡丹
		外地收容所						
3	新北 DF021 (CD02)	在地避難所 成州國小	300	黃宜傑主任 H：- O：02- 22933613-40 C：0910105010 楊學政組長 H：- O：02- 22933613-41 C：0922298743	里辦公室之倉 庫內	李典倫/02- 22916051-113	飲用水：960瓶 (600ml) 泡麵：240碗 口糧：880包 棉被、毛毯 ：122件	甲桂林商店 02-22912128- 林牡丹
		外地收容所						
4	新北 DF021 (BD01)	在地避難所 成州國小	300	黃宜傑主任 H：- O：02- 22933613-40 C：0910105010 楊學政組長 H：- O：02- 22933613-41 C：0922298743	里辦公室之倉 庫內	李典倫/02- 22916051-113	飲用水：960瓶 (600ml) 泡麵：240碗 口糧：880包 棉被、毛毯 ：122件	甲桂林商店 02-22912128- 林牡丹

項次	收容範圍 *1	避難收容處所 *2			避難物資地點、種類及廠商明細			
		避難收容處所 名稱	收容人數	管理人/ 聯絡電話 *3	物資儲存點	管理人/ 聯絡電話	物資種類及數 量	開口廠商/ 聯絡電話
		外地收容所						

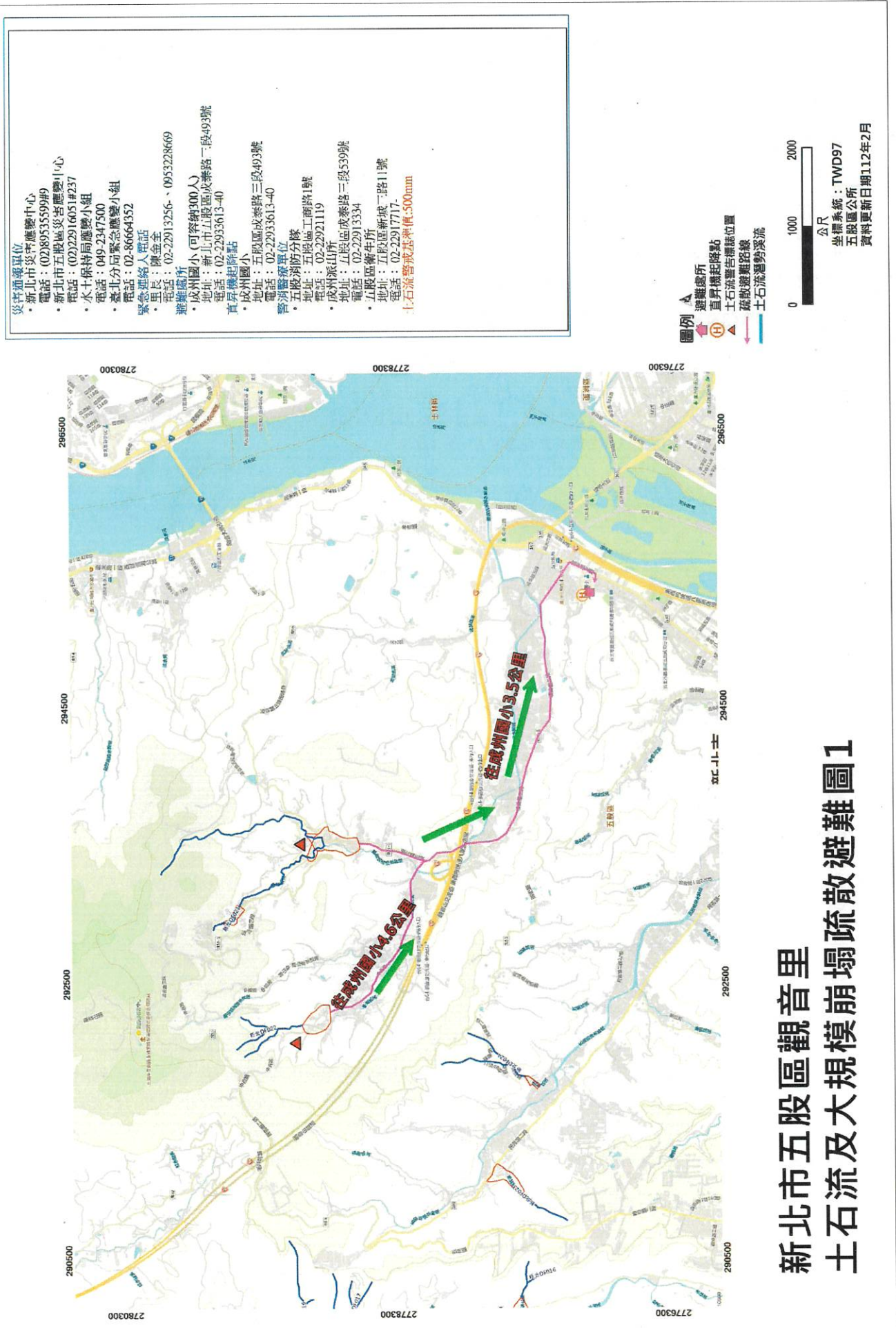
註：

*1：收容範圍可以土石流潛勢溪流或大規模崩塌潛勢區編號或保全住戶地址來表示。

*2：在地有災害擴大之虞或易形成孤島地區可安排轉移至鄰近行政區之適當安置地點。

*3：H 代表家裡電話，C 代表行動電話，O 代表辦公室電話。

20230322144911

表 PR70V

五股區觀音里土石流及大規模崩塌疏散避難編組分工表

單位： 引導班

任務說明		發布避難時負責有交通管制、秩序維護等。 發布撤離指示時負責交通管制、秩序維護、警戒區管制、強制疏散。		裝備器材	無線電1台 擴音器1台
職稱	姓名	聯絡方式		任務配置	
班長	林嘉全	(H) 02-22912913 (C) 0935690229		統籌指揮觀音里全里土石流保全對象避難勸告疏散撤離等全般工作。	
班員	陳淵鄉	(C) 0920995811		負責觀音里13、15鄰(新北DF021)土石流保全對象之廣播宣導。	
班員	蔡采綾	(C) 0917197737		負責觀音里13、15鄰(新北DF021)土石流保全對象之勸導避難。	
班員	李家進	(C) 0928148785		負責觀音里10鄰(新北DF022)土石流保全對象之廣播宣導。	
班員	陳宥霖	(C) 0966583228		負責觀音里10鄰(新北DF022)土石流保全對象之勸導避難。	
班長	陳榮華	(H) 02-22918097		統籌指揮觀音里全里土石流保全對象避難引導管制等全般工作。	
班員	楊春龍	(C) 0958666593		負責觀音里13、15鄰(新北DF021)土石流潛勢溪流影響範圍至鄰近凌雲路之交通管制。	
班員	陳國能	(C) 0952297940		負責觀音里13、15鄰(新北DF021)土石流保全對象避難秩序維持。	
班員	陳玉樹	(C) 0987221436		負責觀音里10鄰(新北DF022)土石流潛勢溪流影響範圍至鄰近中直路之交通管制。	
班員	張炳煌	(C) 0952182106		負責觀音里10鄰(新北DF022)土石流保全對象避難秩序維持。	

單位： 收容班

任務說明		負責收容安置等所需事項。		裝備器材	飲水960瓶 泡麵240碗 睡袋122條
職稱	姓名	聯絡方式		任務配置	
班長	黃嘉慧	(C) 0921255883		統籌指揮觀音里全里土石流保全對象避難所全般工作，及開啟避難所門。	
班員	黃淑琴	(C) 0922350498		負責觀音里13、15鄰(新北DF021)土石流保全對象登錄、介紹環境說明配合事項。	
班員	陳水永	(H) 02-22912484 (C) 0935964100		負責觀音里13、15鄰(新北DF021)土石流保全對象物資供應、調度、分配。	
班員	裴明書	(C) 0909937007		負責觀音里10鄰(新北DF022)土石流保全對象登錄、介紹環境說明配合事項。	
班員	陳信元	(H) 02-22917239 (C) 0917197737		負責觀音里10鄰(新北DF022)土石流保全對象物資供應、調度、分配。	

單位： 行政班

任務說明		負責疏散避難之各類文書、情資蒐集與分析研判等。		裝備器材	無線電1台 雨量筒1個
職稱	姓名	聯絡方式		任務配置	
班長	陳繼耀	(H) 02-22941574 (C) 0918070048		統籌觀音里全里土石流保全對象避難所需資訊提供、行政、文書紀錄等工作。	
班員	陳安然	(C) 0918751020		負責觀音里13、15鄰(新北DF021)土石流保全對象避難情資收集、發布訊息。	
班員	劉玉秀	(C) 0917861556		負責觀音里10鄰(新北DF022)土石流保全對象避難情資收集、發布訊息。	
班員	張貴英	(C) 0937983070		負責觀音里10鄰(新北DF022)土石流保全對象避難文書製作、紀錄彙整。	
班員	黃美施	(C) 0976021656		負責觀音里13、15鄰(新北DF021)土石流保全對象避難文書製作、紀錄彙整。	

註：O代表辦公室電話，H代表家裡電話，C代表行動電話，M代表電子信箱。(本疏散避難人力編組為初步參考，可依轄內需求不同調整。)

20230322144911

表 PR80V

五股區觀音里土石流及大規模崩塌疏散避難紀錄表

項目	內容	備註
疏散避難原因	<input type="checkbox"/> 於 年 月 日接獲區公所通知，本里列入土石流及大規模崩塌警戒，建議疏散避難。 <input type="checkbox"/> 經當地雨量及實際狀況分析研判達土石流及大規模崩塌警戒值，建議疏散避難。	
疏散避難區域		
前往避難地點	成州國小	
避難住戶	約： 71 戶 174 人	
啟動時間	<input type="checkbox"/> 進行避難勸告(月 日 時 分) <input type="checkbox"/> 進行指示撤離強制疏散(月 日 時 分)	
執行單位	指示由本里內幹事、避難收容處所管理人、消防分隊、義消、派出所員警、義警、睦鄰救援隊及其他可於5—7分鐘內可動員人員，編組成之疏散避難小組執行，並由村(里)長指揮領導。	
其他	<input type="checkbox"/> 通知避難收容處所管理人員進駐開設 <input type="checkbox"/> 須進行疏散避難廣播 <input type="checkbox"/> 須進行交通管制 <input type="checkbox"/> 須申請直昇機載送 <input type="checkbox"/> 醫療需求_____	
里長簽名		
填單人員簽名		
日期	中華民國 年 月 日 時 分	

表 PR90V

五股區觀音里土石流及大規模崩塌防災疏散避難勸告單

災情現況	因受天氣等因素影響，目前所居住的範圍，可能受到土石流及大規模崩塌的侵襲，為預防災害發生，建議預先避難。 (空白處可依危險度現況及時間許可下補充說明)
自我保護措施建議	請自行前往避難收容處所避難
避難地點	<input type="checkbox"/> 成州國小 <input type="checkbox"/> 其他(如依親)
建議攜帶物品	生活用品：衣物、個人藥品等。 協助用品：手電筒、收音機、雨衣、求救哨子等。 貴重物品：帳簿、印章等。
特殊注意事項	戶內若有老人、幼童、孕婦、洗腎或重病患者、身心障礙等弱勢族群，請告知勸告疏散避難人員加以協助。
資訊查詢服務	公所： 村(里)長：陳金全 (02)22913256 0953228669 總幹事： 消防分隊： 派出所： 衛生所(室)：
本里防災疏散避難路線及避難地點圖示	
(圖請至於背面，詳細資訊應清晰可辨視)	

註：此表係傳(交)送民眾，俾民眾了解情況及避難收容處所與諮詢方式。

本里防災疏散避難路線及避難地點圖示

- 災害通報單位**
- 新北市災害應變中心
電話：(02)89535599#9
 - 新北市五股區災害應變中心
電話：(02)2916051#237
 - 水十保特局應變小組
電話：049-2347500
 - 臺北分局緊急應變小組
電話：02-866664352
- 緊急聯絡人電話**
- 里長：陳金全
電話：02-22913256、0953228669
- 避難處所**
- 成州國小(可容納300人)
地址：新北市五股區成泰路二段493號
電話：02-22933613-40
 - 成州國小
地址：五股區成泰路三段493號
電話：02-22933613-40
 - 警消醫療單位
地址：五股區工商路1號
電話：02-22921119
 - 五股區消防分隊
地址：五股區成泰路三段539號
電話：02-22913334
 - 成州派出所
地址：五股區新城一路11號
電話：02-22917717
 - 五股區衛生所
地址：五股區新城一路11號
電話：02-22917717
- 土石流警戒基準:500mm**

- 圖例**
- ▲ 避難處所
 - Ⓜ 直昇機起降點
 - Ⓜ 土石流警告標誌位置
 - Ⓜ 疏散避難路線
 - 土石流潛勢溪流



坐標系統：TWD97
五股區公所
資料更新日期112年2月

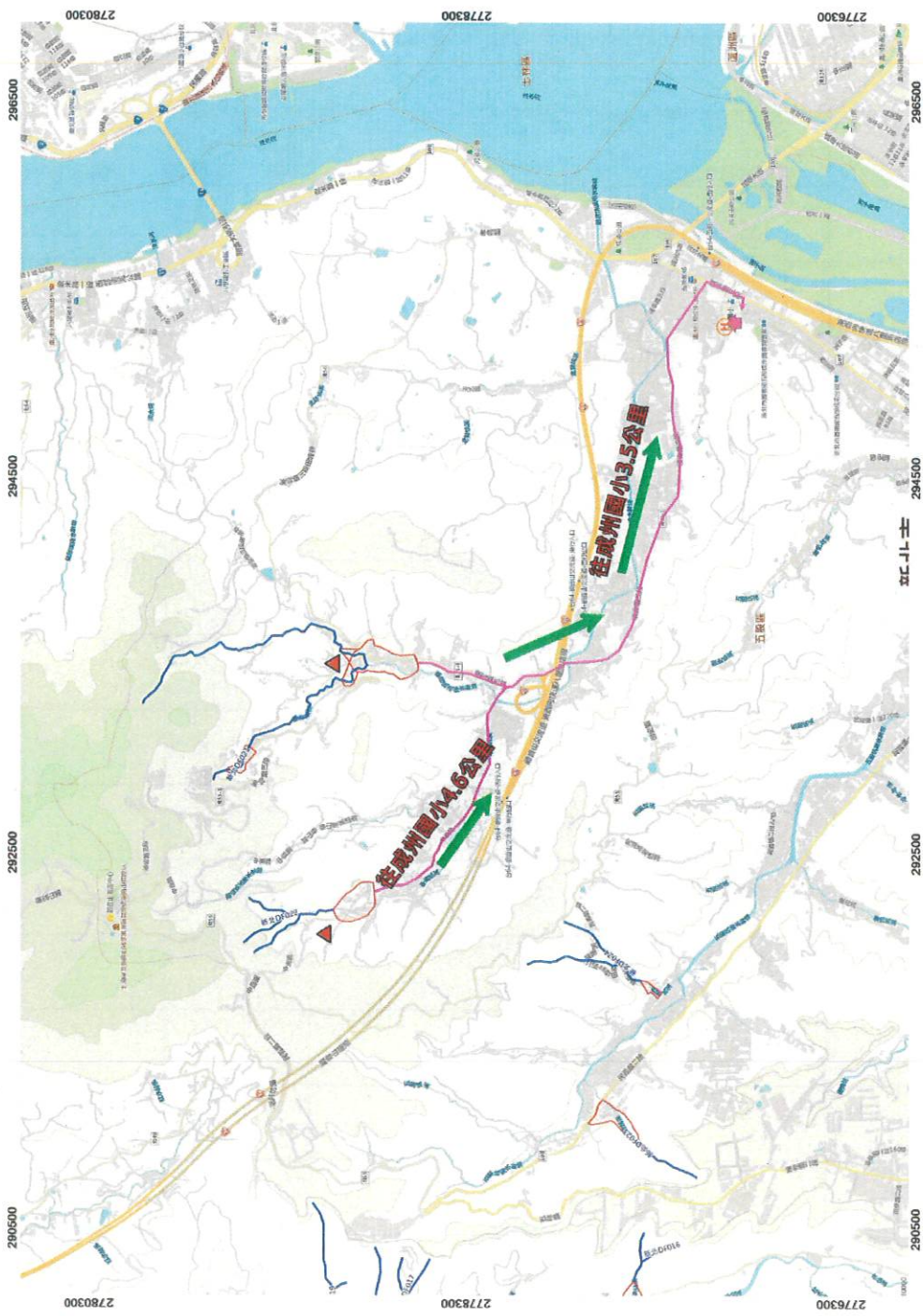

新北市五股區觀音里 土石流及大規模崩塌疏散避難圖1

表 PR100V

五股區觀音里土石流及大規模崩塌防災疏散避難收容人員一覽表

避難收容處所地點： _____

收容戶數	收容者姓名	關係	身分證號碼	原居住地	進入時間	離開時間	備註
總計戶	總計人						

20230322144911

表 PR110V

五股區觀音里土石流及大規模崩塌疏散避難指示村里廣播參考稿

各位鄉親

請居住於（-, 觀音坑溪旁邊）民眾注意，由於大雨不斷(颱風來襲)，經研判可能發生土石流(或大規模崩塌)，請民眾儘速撤離，前往以下避難所避難：

成州國小

這是最後通告，請務必配合。

20230322144911